DOMINIQUE DAVID

LIPSTICK

3. DE NON PIKT ALLES

LIPSTICK

3. DE NON PIKT ALLES

TEKST EN TEKENINGEN:
DOMINIQUE DAVID

UITGEVERIJ
VINCI

OM HAAR MILJOEN DOLLARS TERUG TE HEBBEN, WAS ZE BEREID TOT AAN DE POORTEN VAN DE HEL TE GAAN ...

... ZE WAS ER VAST NIET VER MEER VANDAAN, WANT HIER IN DE SERRA PELADA WAS DE AARDE AL VERSCHROEID ...

CURIÓNÓPOLIS, DONDERDAG, 23 U ...

DRIE WEKEN REIZEN EN ENKELE OP VOORHAND BETAALDE HOTELS HADDEN HAAR RESERVES OPGESLOKT ...

... ALS DIE HAAN ZIJN BELOFTE NIET HIELD, ZAT ZE VAST IN DIT GAT !

IK WIL JE NIET MEER IN EEN GEVECHT ZIEN, GRINGA.

JE BRENGT ONGELUK! HET IS DE EERSTE KEER DAT IK MET MIJN KAMPIOEN VERLIES !

HET SPIJT ME ... IK HAD GELUK. MEER NIET.

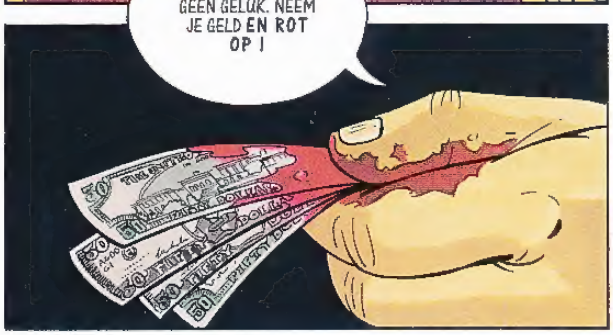
IK NOEM DAT GEEN GELUK. NEEM JE GELD EN ROT OP !

HET LAATSTE SCHUILHOL VAN DE DOC WAS DEZE KAMER GEWEEST VOOR HIJ IN HET NIETS VERDWEEN ...
VOLGENS DE HOTELIER WAS HET EEN STREEK VAN DE DWERG CURUPIRA DIE ER GENOEGEN IN SCHEPTE MENSEN IN HET WOUD TE LATEN VERDWALEN ...
KLETSPRAAT VAN STOMME INDIANEN !
... ALS DE DOC HIER GESTOPT WAS, HAD HIJ DAT NIET GEDAAN ALS ECO-TOERIST. MAAR OM ZIJN GELD WIT TE WASSEN. DE STREEK WAS IDEAAL OM GROENE BILJETTEN OM TE ZETTEN IN GEEL METAAL ...
... MAAR GEEN ENKELE DEALER DIE OP DE STRAAT STOND, HAD MET HAAR DOC TE MAKEN GEHAD.
VRIJDAG, 10 U 30 ...
HOEVEEL TOT AAN DE MIJN, HEEN EN TERUG ?
TAXI
HET MOEST DUS EEN GROTE TRANSACTIE ZIJN !
DE HELFT NU, DE HELFT ALS WE TERUGKOMEN.
EN VOOR "BIG BUSINESS" WAS DE MAN SENHOR PARAZINHO, MET WIE ZE VANOCHTEND EEN AFSPRAAK HAD.
TAXI

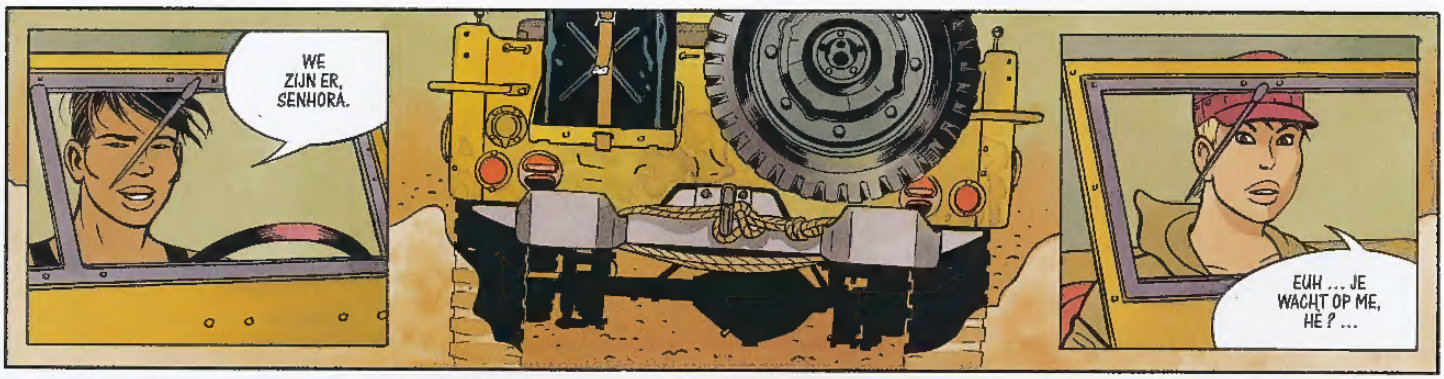
WE ZIJN ER, SENHORA.
EUH ... JE WACHT OP ME, HE ? ...

CERTAMENTE !

RESPIRE PROFUN-DAMENTE !
NÃO ME SINTO BEM ...
TENHO FEBRE !

BOM DIA.
BOM ... HEM ... HET SPIJT ME, SENHORA ... VROUWEN ZIJN VERBODEN IN DEZE SECTOR ...

LIPSTICK LARUE ... IK WORD VERWACHT !

DEUS ! WAT DOM VAN ME ?! DESCULPE ! WILT U ME VOLGEN, SENHORA ! ...
... SE FAZ FAVOR ...

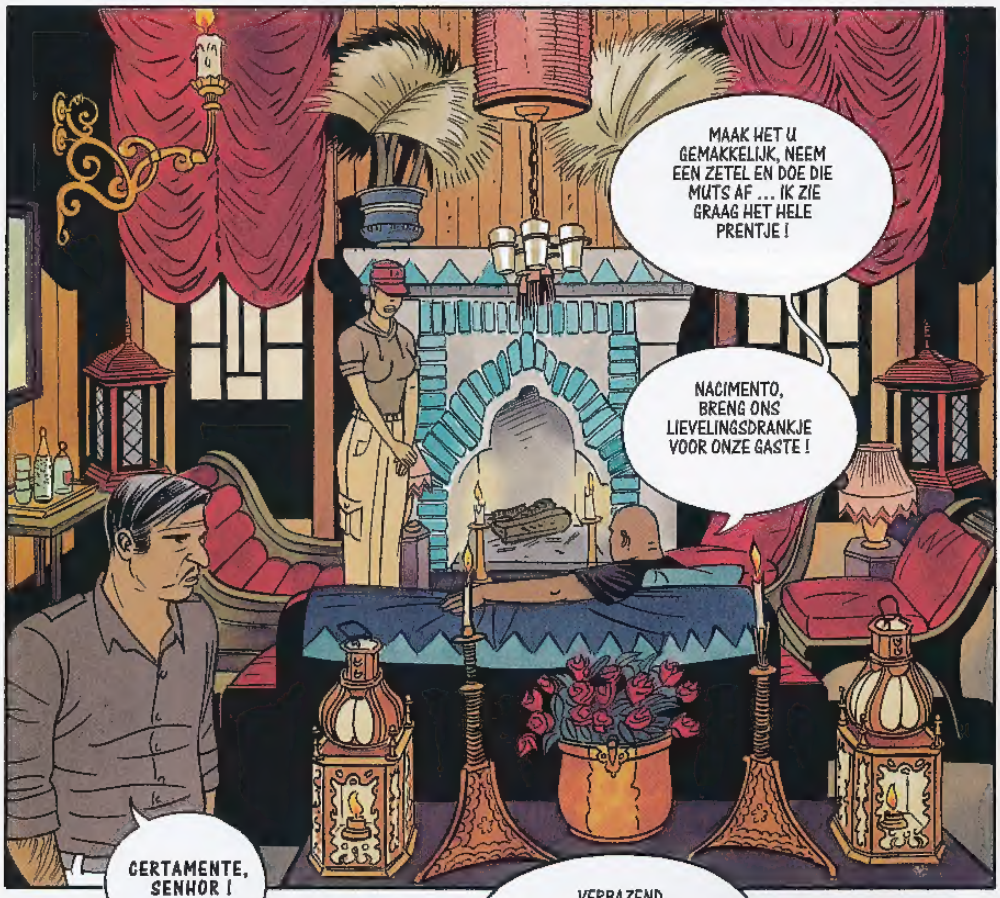
MAAK HET U GEMAKKELIJK, NEEM EEN ZETEL EN DOE DIE MUTS AF ... IK ZIE GRAAG HET HELE PRENTJE !
NACIMENTO, BRENG ONS LIEVELINGSDRANKJE VOOR ONZE GASTE !
CERTAMENTE, SENHOR !

IK BEDACHT ZO, WAAROM HIE ...

...WAAROM HIER ANDERS STOPPEN DAN OM GOUD TE KOPEN ? ...
DANK U.

VERBAZEND, DIE GOUDEN HAREN ... HOEVEEL WOU U TROUWENS VAN DAT GELE METAAL KOPEN ?
IK MOET U IETS BEKENNEN, SENHOR PARAZINHO ...
... UW GOUD INTERESSEERT ME NIET. IK ZOEK EEN GRINGO MET GRIJZE HAREN, EEN DOKTER WIENS SPOOR HIER VERDWIJNT, IN CURIONOPOLIS.

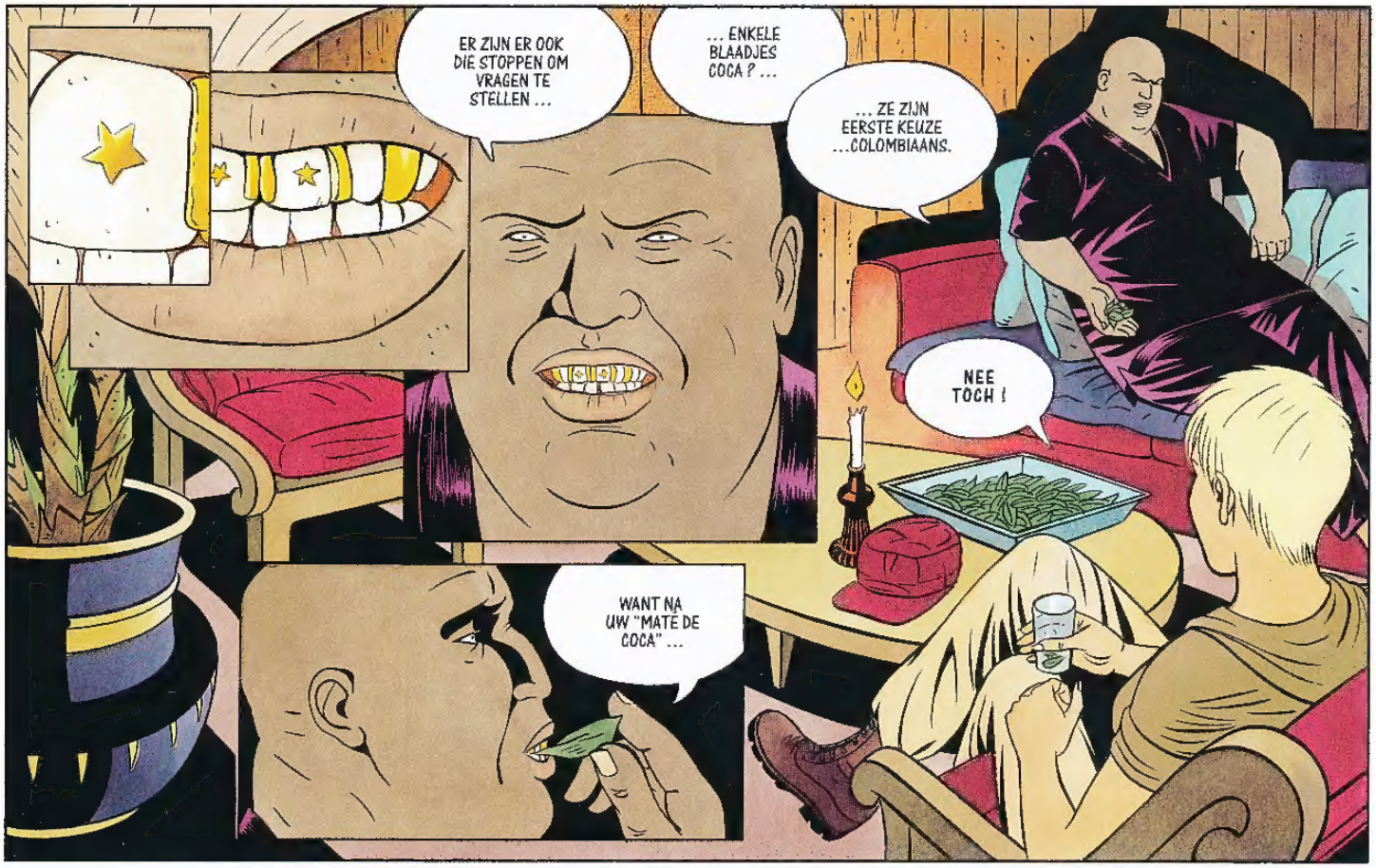
ER ZIJN ER OOK DIE STOPPEN OM VRAGEN TE STELLEN ...
... ENKELE BLAADJES COCA ? ...
... ZE ZIJN EERSTE KEUZE ...COLOMBIAANS.
NEE TOCH !
WANT NA UW "MATE DE COCA" ...

DE ... DOKTER ... KENNETH ... FOERSTER ...

... HEEFT HIJ GOUD VAN U GEKOCHT, JA OF NEE ?!

HUM ... ALS WE DE WAARDE VAN MIJN ANTWOORD EENS SCHATTEN ?

U VERLIEST UW TIJD ! IK BEN BLUT ...

... DIE GRINGO HEEFT ME NET BESTOLEN. DAAROM ZOEK IK HEM OOK.

IK ZOU NIET IN ZIJN PLAATS WILLEN ZIJN !
U ZOU ALLICHT IN MIJN SCHOENEN WILLEN STAAN ?

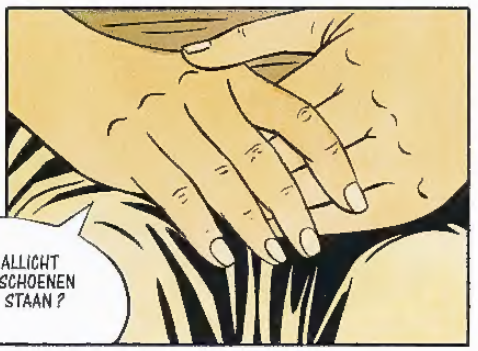

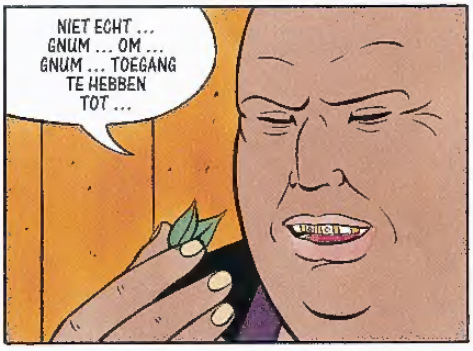

IBAMA : BRAZILIAANS INSTITUUT VOOR NATUURBESCHERMING EN MILIEU.
FUNAI : NATIONALE STICHTING VOOR INDIANEN.

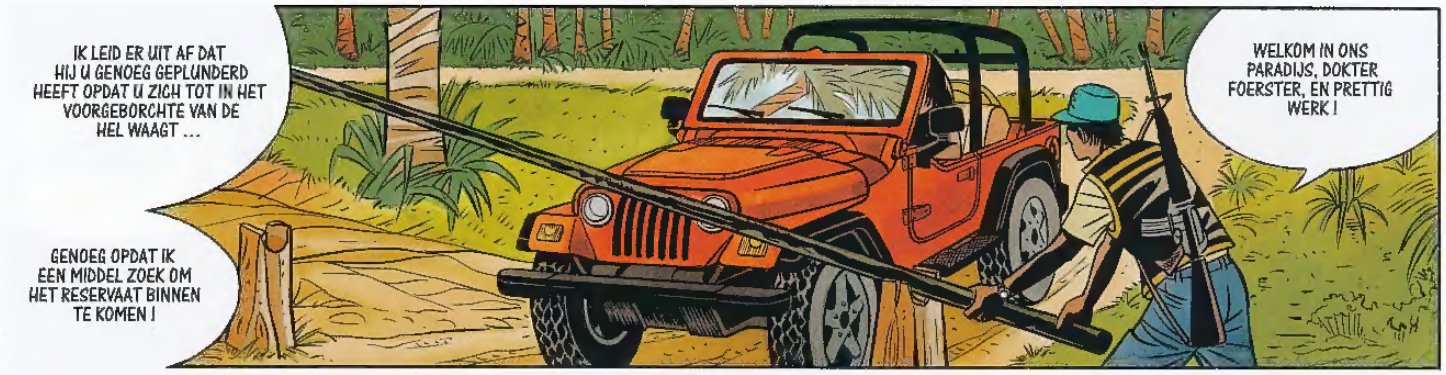
IK LEID ER UIT AF DAT HIJ U GENOEG GEPLUNDERD HEEFT OPDAT U ZICH TOT IN HET VOORGEBORCHTE VAN DE HEL WAAGT ...
GENOEG OPDAT IK EEN MIDDEL ZOEK OM HET RESERVAAT BINNEN TE KOMEN !
WELKOM IN ONS PARADIJS, DOKTER FOERSTER, EN PRETTIG WERK !

HEBT U EEN OPLOSSING VOOR MIJN PROBLEEM, SENHOR ? ...
ER IS VOOR ALLES EEN OPLOSSING !

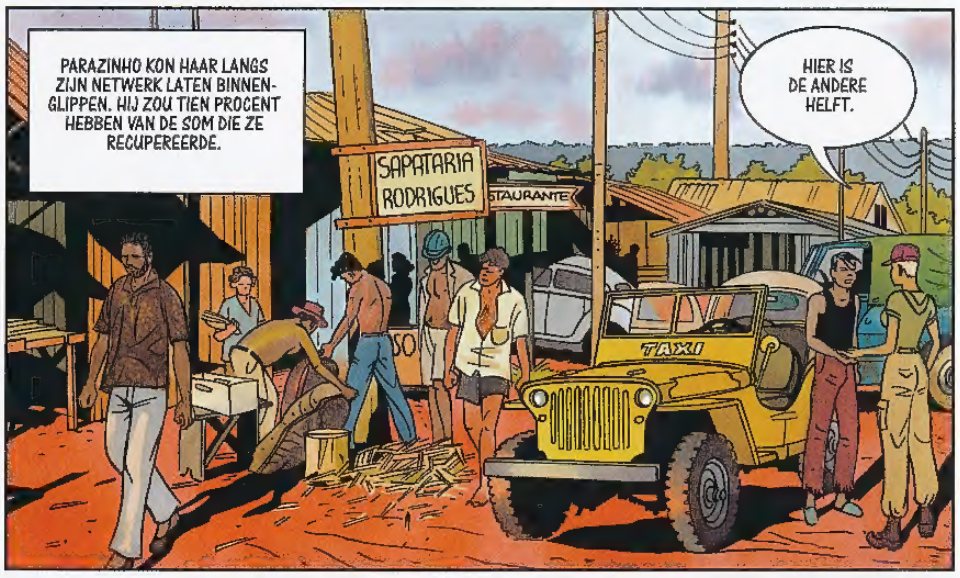
PARAZINHO KON HAAR LANGS ZIJN NETWERK LATEN BINNEN-GLIPPEN. HIJ ZOU TIEN PROCENT HEBBEN VAN DE SOM DIE ZE RECUPEREERDE.
SAPATARIA RODRIGUES
STAURANTE
TAXI
HIER IS DE ANDERE HELFT.

EEN VREEMD VERTROUWEN VANWEGE EEN STUK UITSCHOT ALS HIJ ! ...
ZE HAD EEN WAPEN NODIG ! ...
"DRINKGELD", WEET JE WAT DAT IS ?!
"ZWART ZAAD", WEET JE WAT DAT IS ?

... MAKKELIJK ALS JE WAT IN HANDEN HEBT ...
BAR
Procuram-se
Moças
para
STRIP-TEASE

Procuram-se
Moças
para
IP-TEASE

SKEEEK

DE BAR IS GESLOTEN ! ZIE JE DAT NIET ? ...
WE GAAN OM 22 UUR OPEN ...

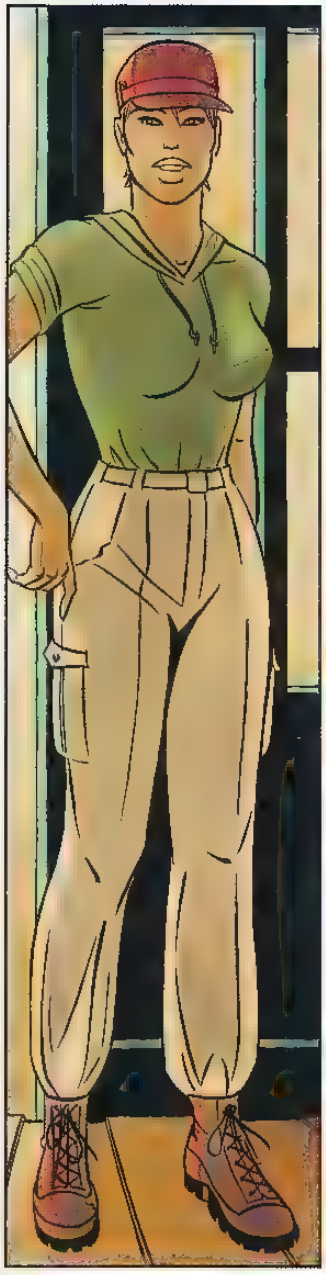

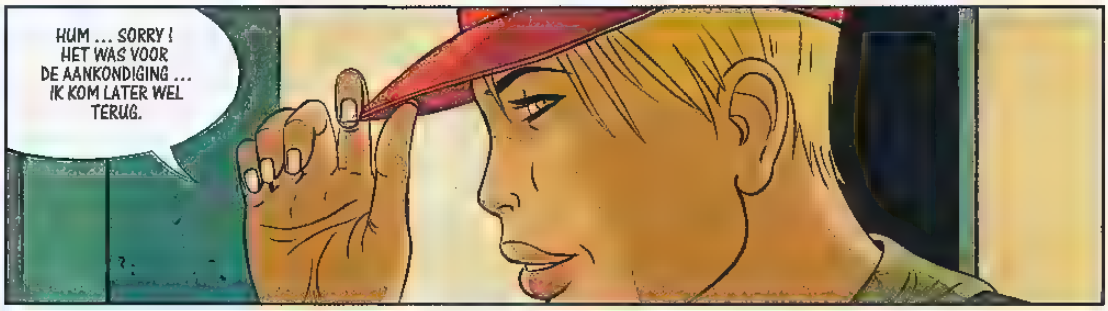
HUM ... SORRY ! HET WAS VOOR DE AANKONDIGING ... IK KOM LATER WEL TERUG.

DE AANKONDIGING ? ... OH ! STRIPTEASE ! STRIP JIJ, GRINGA ?!

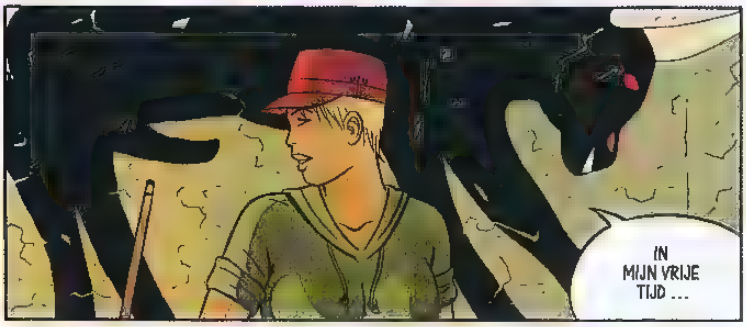
IN MIJN VRIJE TIJD ...

AMALIA, PLOF JE REET ELDERS NEER ... DEPRESSA !

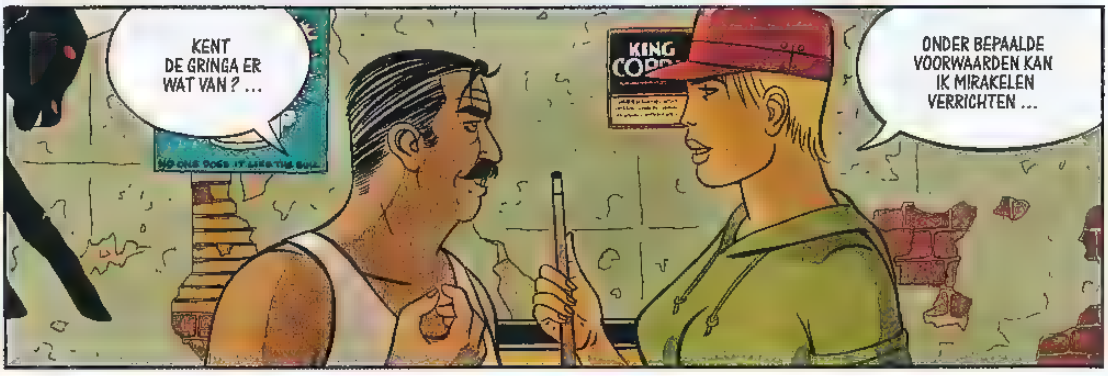
KENT DE GRINGA ER WAT VAN ? ...
ONDER BEPAALDE VOORWAARDEN KAN IK MIRAKELEN VERRICHTEN ...

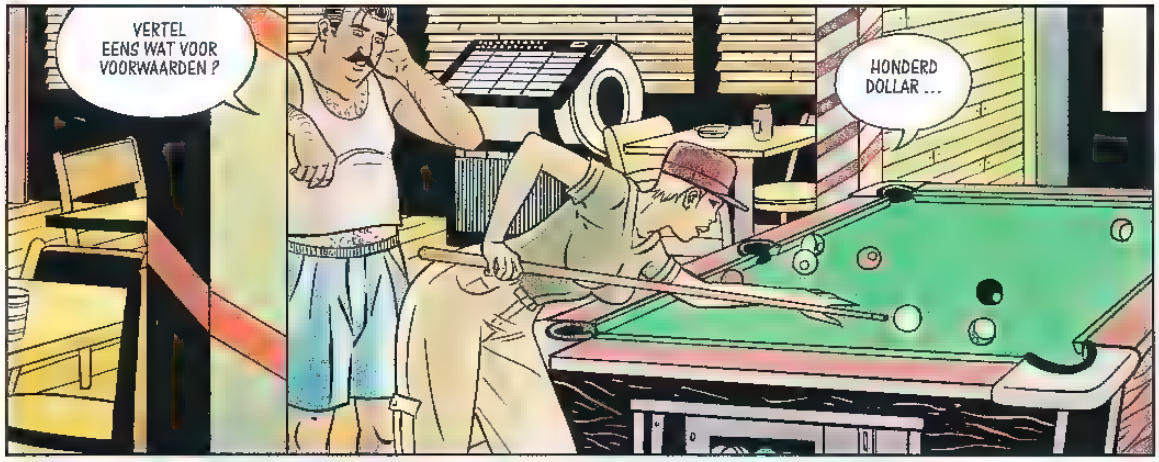
VERTEL EENS WAT VOOR VOORWAARDEN ?
HONDERD DOLLAR ...

... PER AVOND.

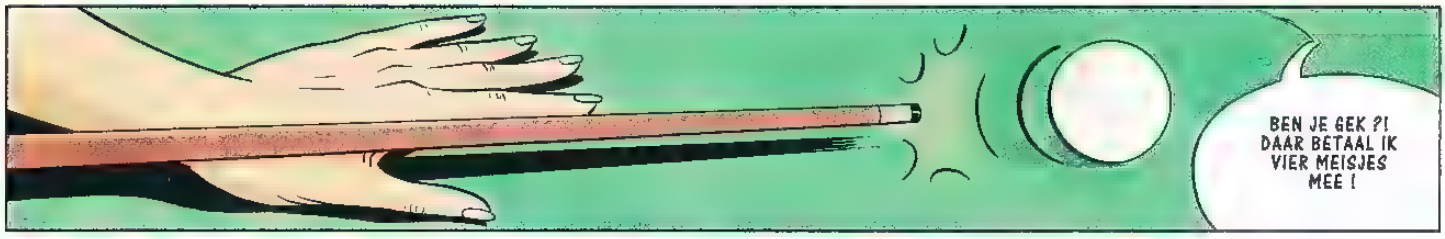
BEN JE GEK ?! DAAR BETAAL IK VIER MEISJES MEE !

ALLICHT VIER BOERENMEIDEN ...

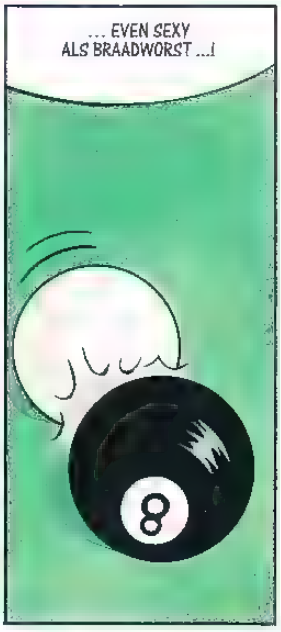
... EVEN SEXY ALS BRAADWORST ...!

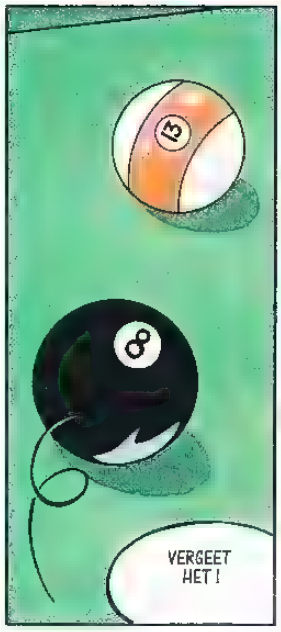
VERGEET HET !

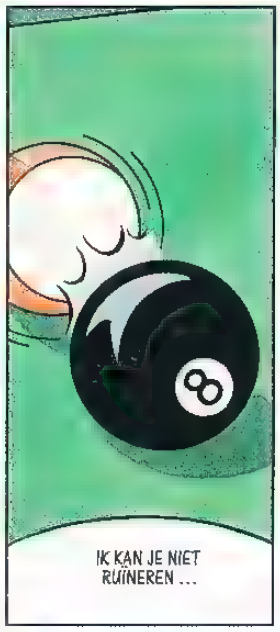
IK KAN JE NIET RUÏNEREN ...

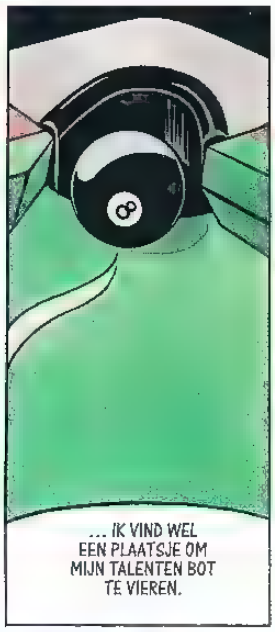
... IK VIND WEL EEN PLAATSJE OM MIJN TALENTEN BOT TE VIEREN.

OGENBLIKJE, GRINGA ! WAT DOE JIJ VOOR DIE SOM ?

SANTA LUCIA !

TACHTIG DOLLAR EN JE BEGINT VANAVOND ...

ALS DE BAAS HET KOSTUUM BETAALT, IS DE ZAAK BEKLONKEN !

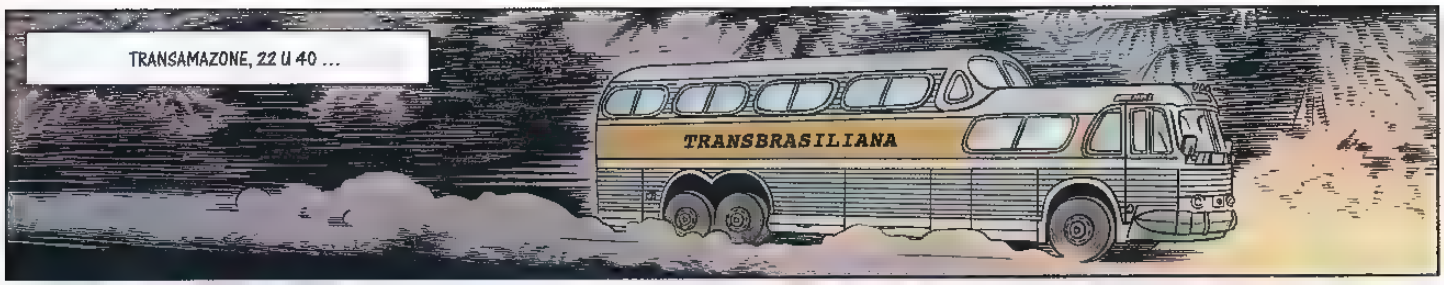
TRANSAMAZONE, 22 U 40 ...
TRANSBRASILIANA

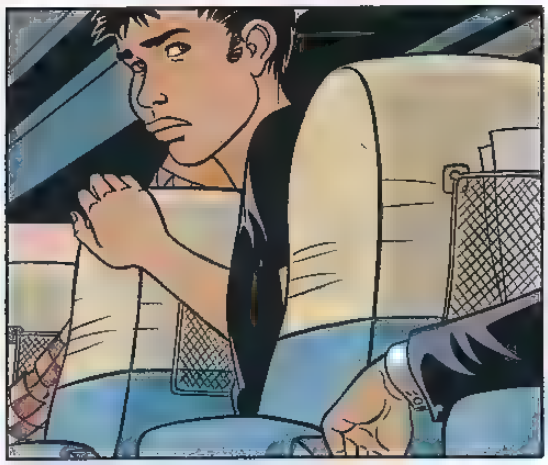

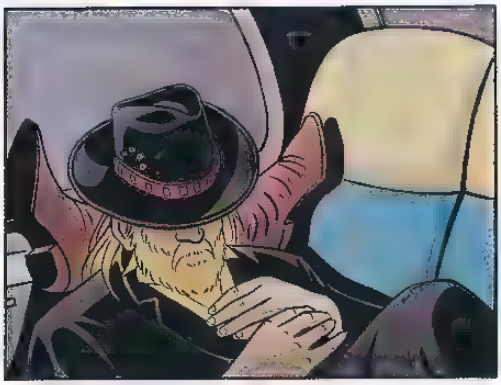

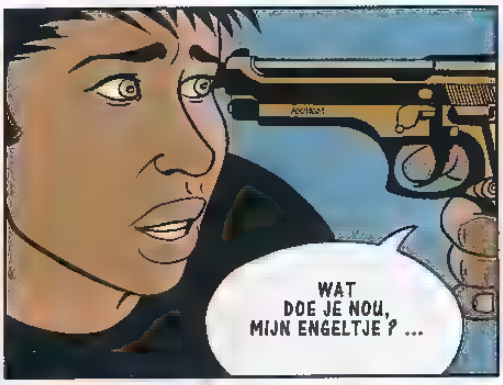
WAT
DOE JE NOU,
MIJN ENGELTJE ? ...

DESCULPE !
ESTA' UM ERRO !
NÃO SOU UM LADRÃO !
PERDI A MINHA
BOLSA E ...

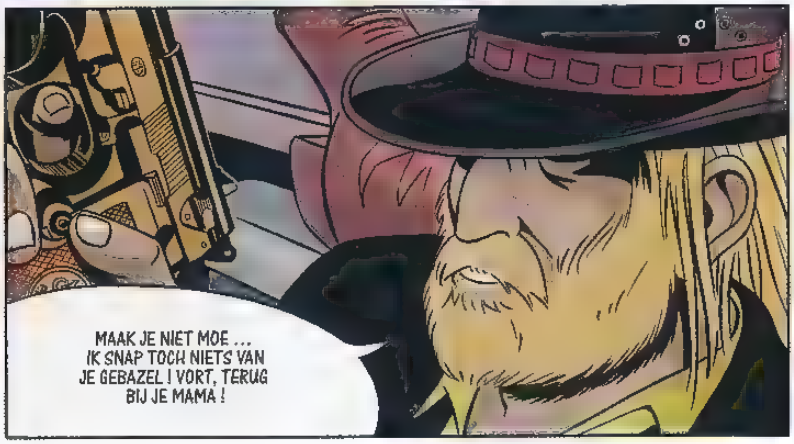
MAAK JE NIET MOE ...
IK SNAP TOCH NIETS VAN
JE GEBAZEL ! VORT, TERUG
BIJ JE MAMA !

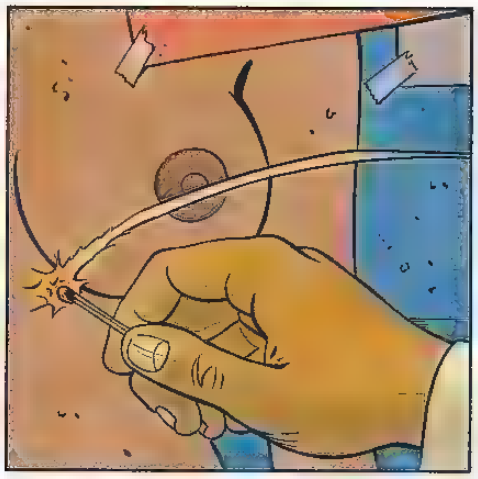

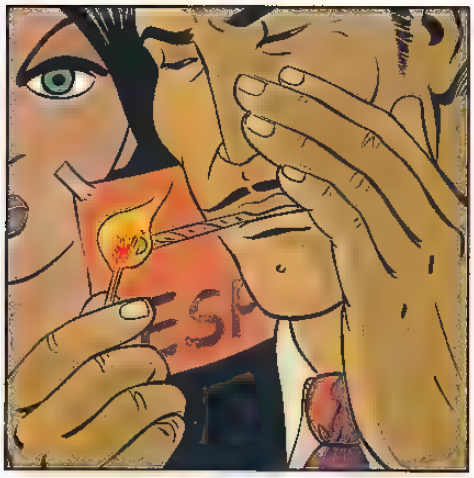

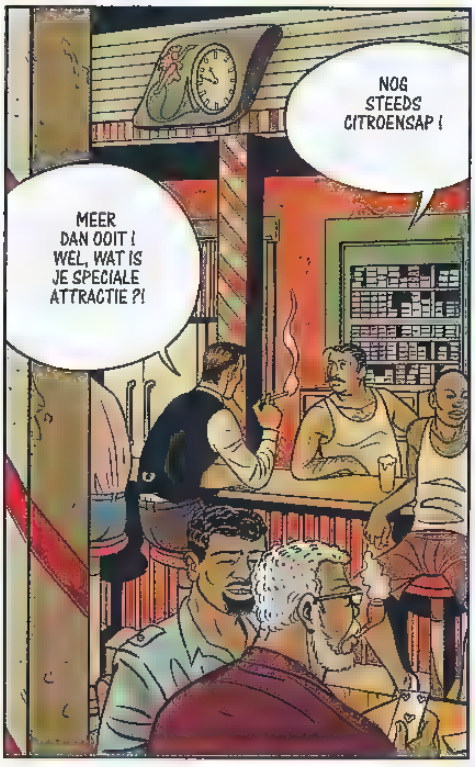

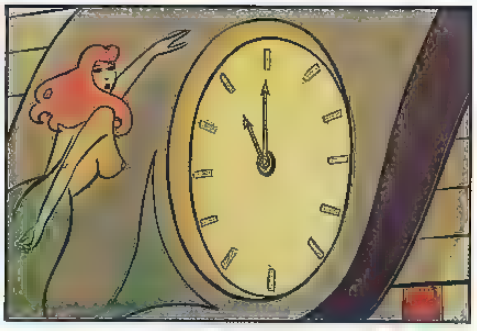

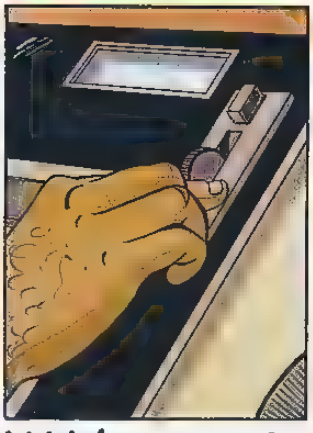

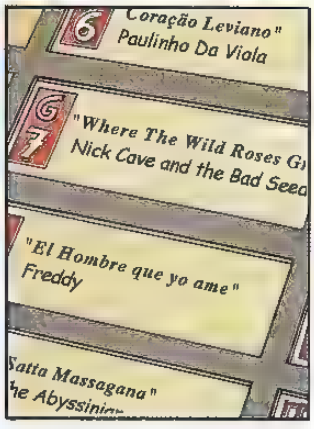

They call me The Wild Rose but my name was Elisa Day...

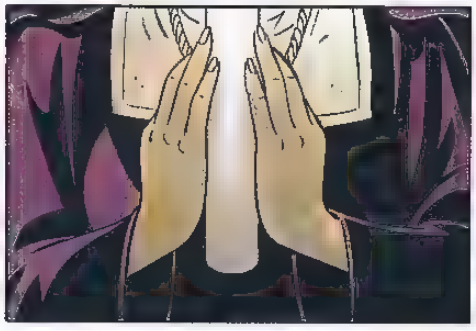

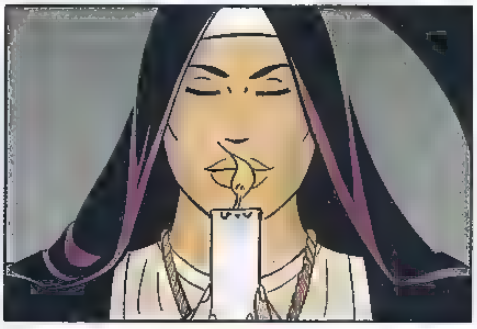

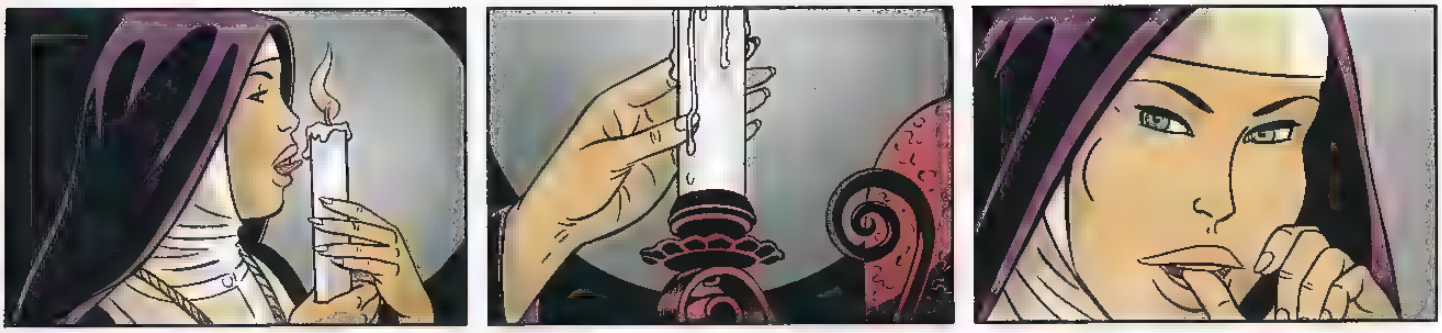

Why they call me it I do not know for my name was Elisa Day

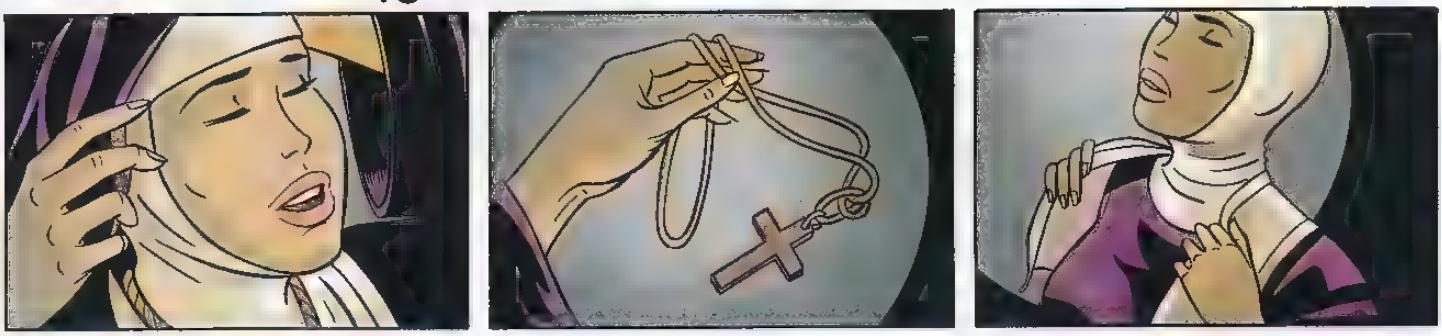

From the first day I saw her I knew she was the one ... As

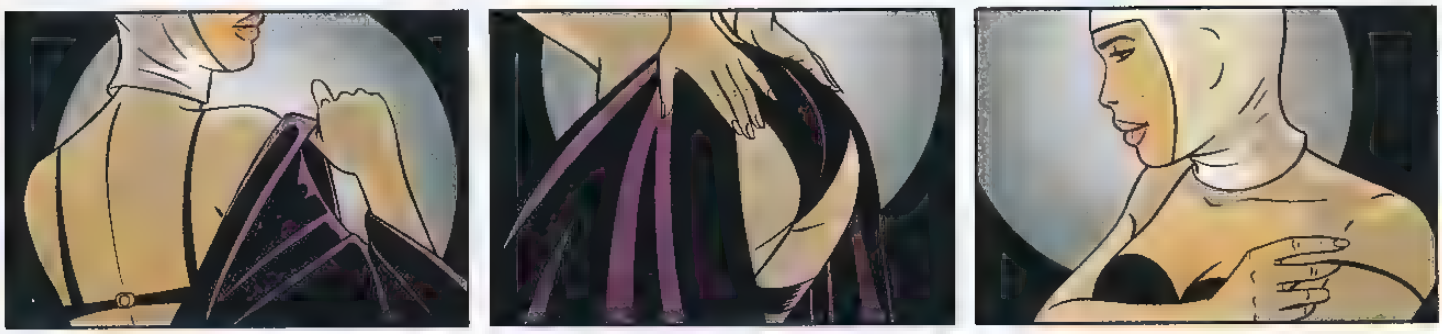

she stared in my eyes and smiled... For her lips were the...

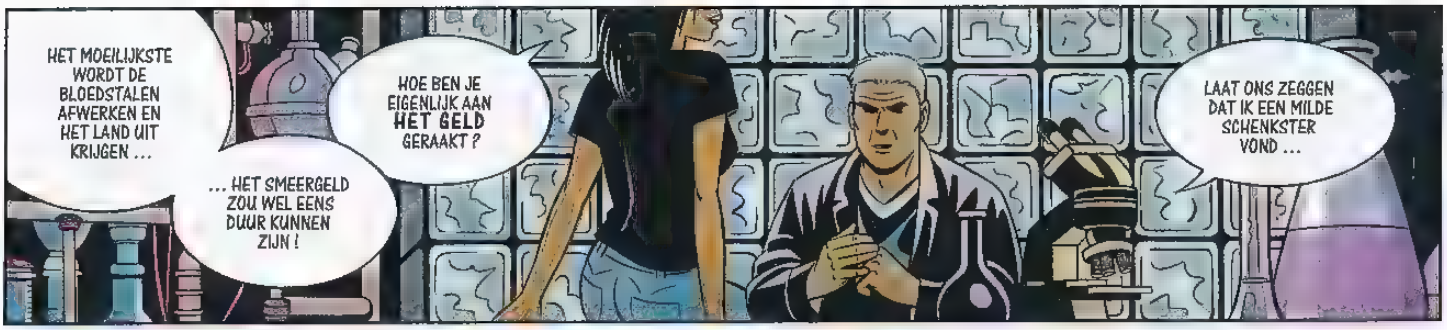

As I kissed her goodbye, I said, "All beauty must die"...

BARROLANDIA, ZATERDAG, 0 U 15 ...

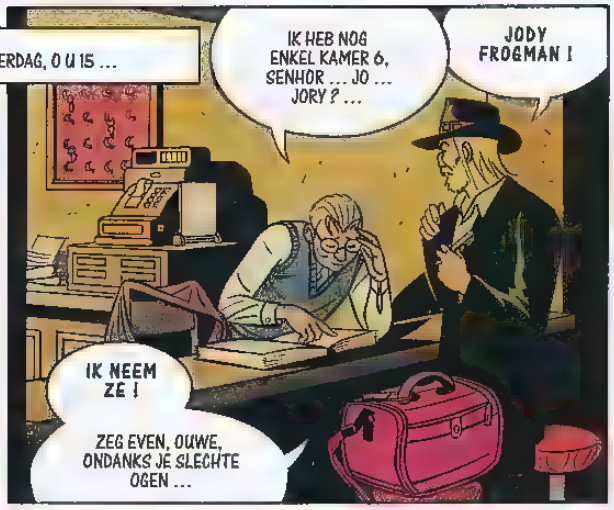

NOVO MARABÀ, 0 U 50 ...
HALLO ? JA ...
MAG IK EVEN ? ... DANK JE ...
MEISJES, WEES LIEF EN GA ME EEN CAIPIRINHA KLAARMAKEN !

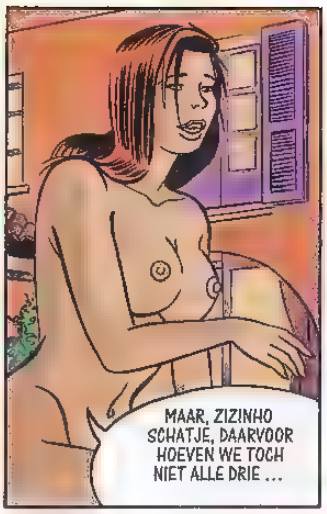
MAAR, ZIZINHO SCHATJE, DAARVOOR HOEVEN WE TOCH NIET ALLE DRIE ...

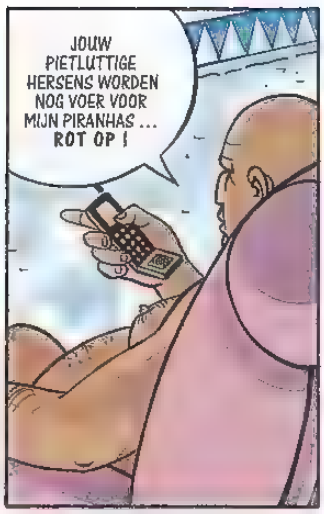
JOUW PIETLUTTIGE HERSENS WORDEN NOG VOER VOOR MIJN PIRANHAS ... ROT OP !

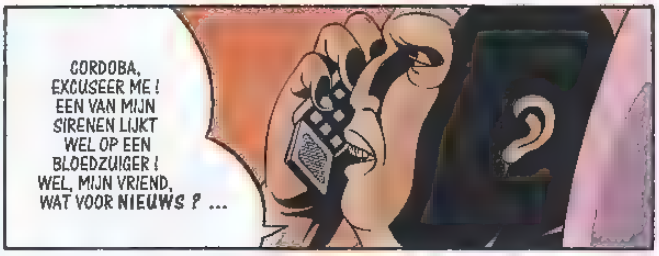
CORDOBA, EXCUSEER ME ! EEN VAN MIJN SIRENEN LIJKT WEL OP EEN BLOEDZUIGER ! WEL, MIJN VRIEND, WAT VOOR NIEUWS ? ...

ALS NON ?
HA ! HA ! HA HA
IK WIST DAT DIE GRINGA EEN SLOERIE WAS !
... NEE ... HAAR KONTJE WIL IK NIET ...
... IK WIL WAT ZIJ WIL ! ...
... EN JIJ GAAT HAAR HELPEN ZOEKEN ...

... DOOR HAAR SCHUTSENGEL TE SPELEN.
RIO VERDE
HA! HA ! WEET JE ZEKER DAT ZE EEN ENGEL NODIG HEEFT ? ...

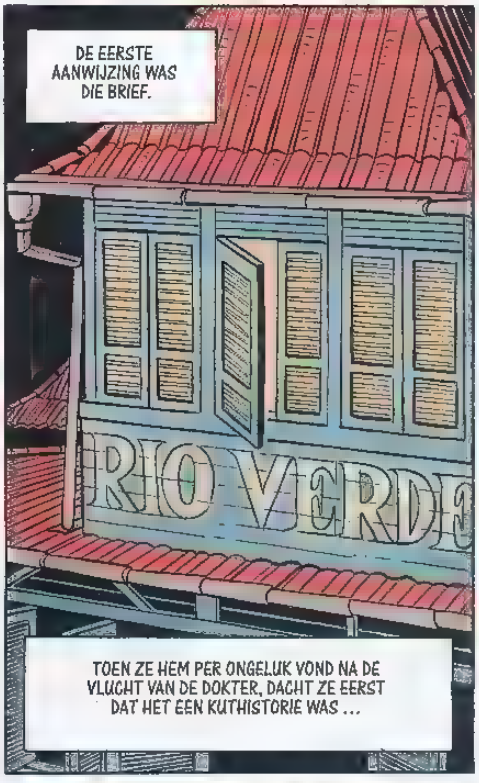
DE EERSTE AANWIJZING WAS DIE BRIEF.
RIO VERDE
TOEN ZE HEM PER ONGELUK VOND NA DE VLUCHT VAN DE DOKTER, DACHT ZE EERST DAT HET EEN KUTHISTORIE WAS ...

... NU LEEK HET HAAR BELACHELIJK ! ...
... ZOVEEL VERBODEN OVERTREDEN OM OP EEN VROUW TE SPRINGEN !

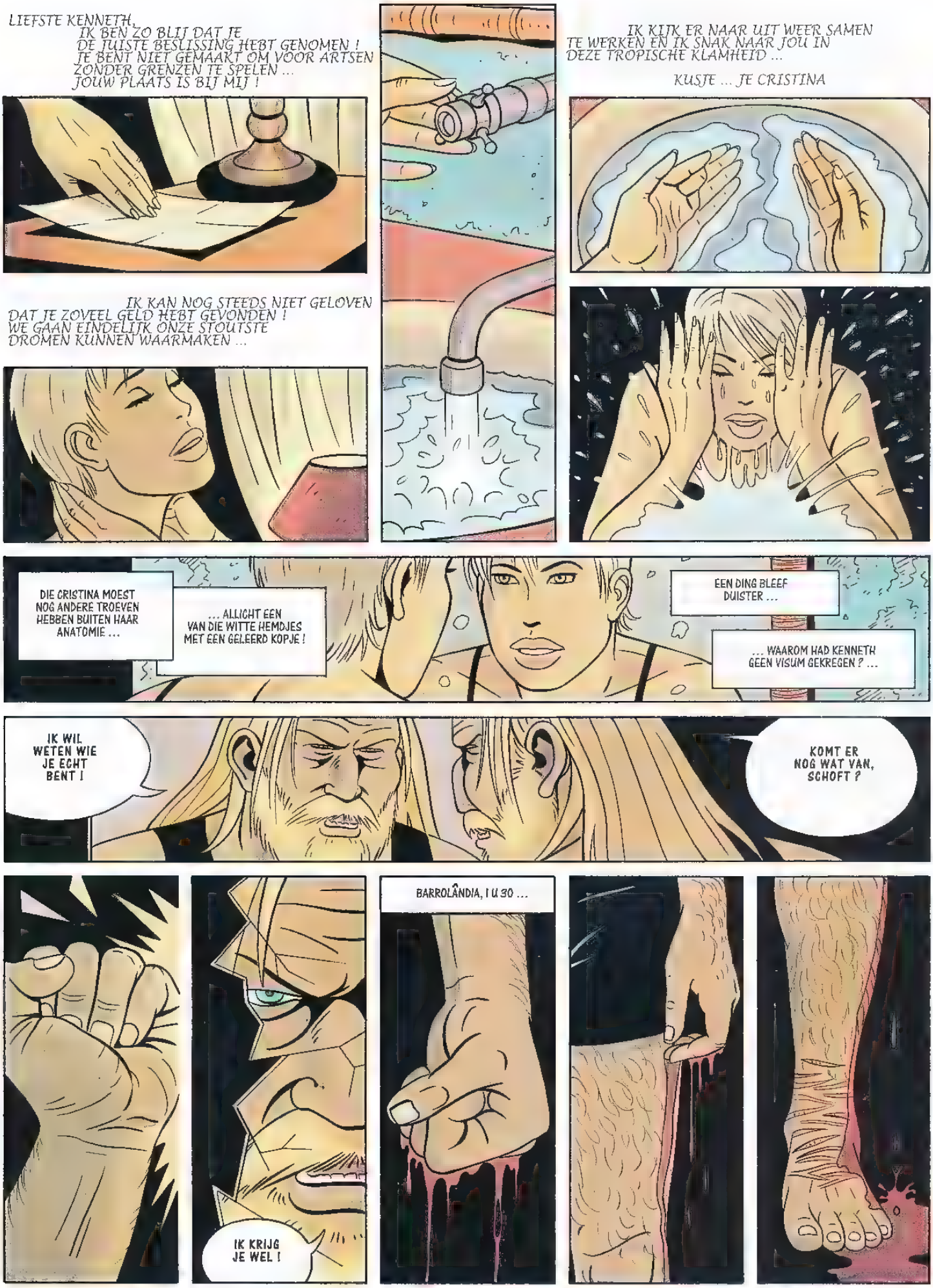
LIEFSTE KENNETH,
IK BEN ZO BLIJ DAT JE DE JUISTE BESLISSING HEBT GENOMEN ! JE BENT NIET GEMAAKT OM VOOR ARTSEN ZONDER GRENZEN TE SPELEN ... JOUW PLAATS IS BIJ MIJ !
IK KIJK ER NAAR UIT WEER SAMEN TE WERKEN EN IK SNAK NAAR JOU IN DEZE TROPISCHE KLAMHEID ...
KUSJE ... JE CRISTINA
IK KAN NOG STEEDS NIET GELOVEN DAT JE ZOVEEL GELD HEBT GEVONDEN ! WE GAAN EINDELIJK ONZE STOUTSTE DROMEN KUNNEN WAARMAKEN ...
DIE CRISTINA MOEST NOG ANDERE TROEVEN HEBBEN BUITEN HAAR ANATOMIE ...
... ALLIGHT EEN VAN DIE WITTE HEMDJES MET EEN GELEERD KOPJE !
EEN DING BLEEF DUISTER ...
... WAAROM HAD KENNETH GEEN VISUM GEKREGEN ? ...
IK WIL WETEN WIE JE ECHT BENT !
KOMT ER NOG WAT VAN, SCHOFT ?
IK KRIJG JE WEL !
BARROLÂNDIA, 1 U 30 ...

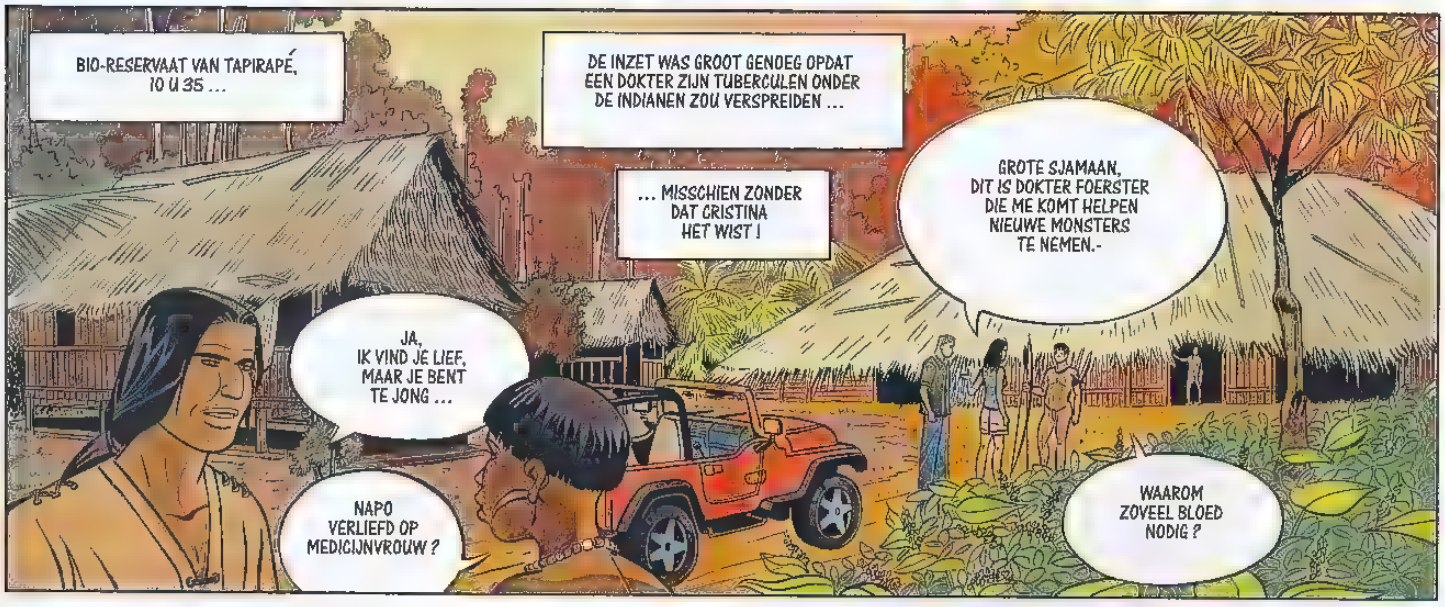

* MALOCA : GEMEENSCHAPSHUIS VAN DE STAM.

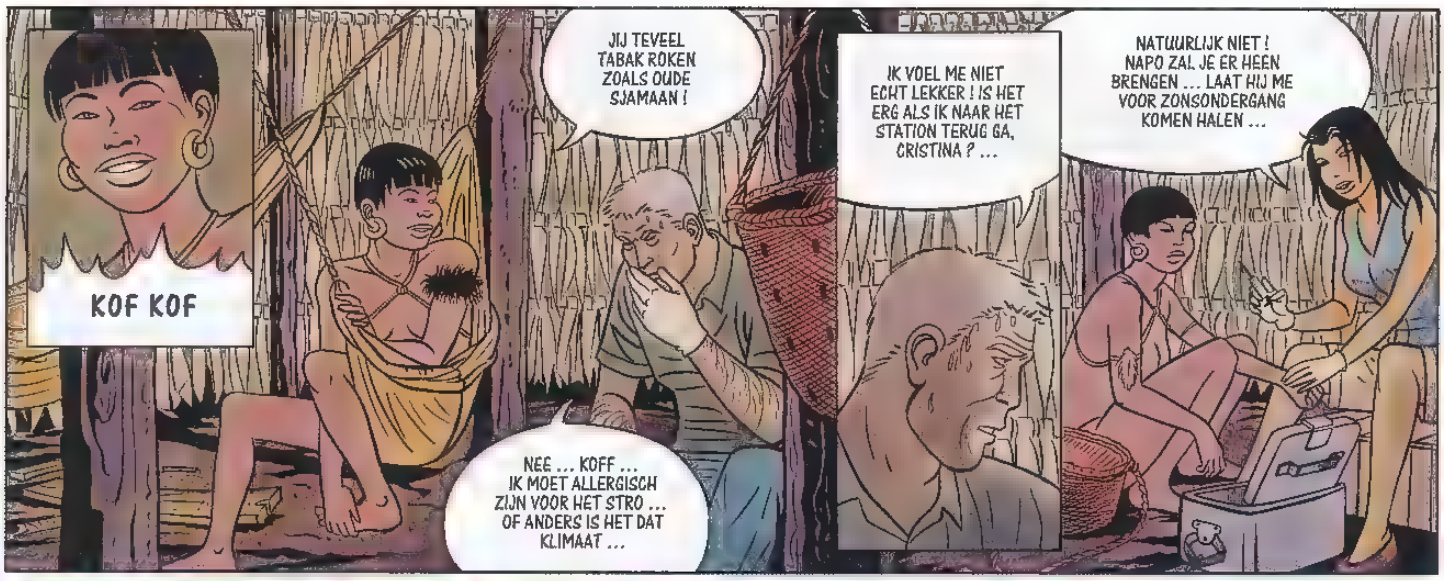
KOF KOF
JIJ TEVEEL TABAK ROKEN ZOALS OUDE SJAMAAN !
NEE ... KOFF ... IK MOET ALLERGISCH ZIJN VOOR HET STRO ... OF ANDERS IS HET DAT KLIMAAT ...
IK VOEL ME NIET ECHT LEKKER ! IS HET ERG ALS IK NAAR HET STATION TERUG GA, CRISTINA ? ...
NATUURLIJK NIET ! NAPO ZAL JE ER HEEN BRENGEN ... LAAT HIJ ME VOOR ZONSONDERGANG KOMEN HALEN ...

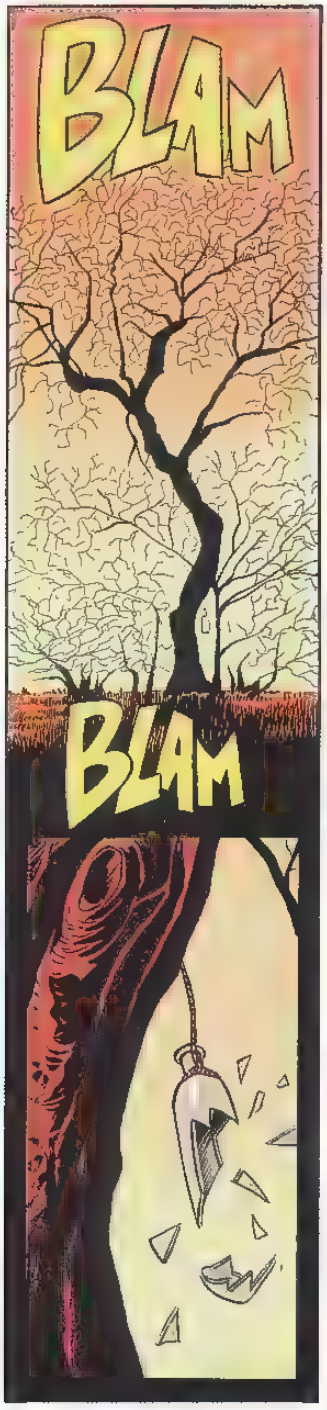
BLAM
BLAM

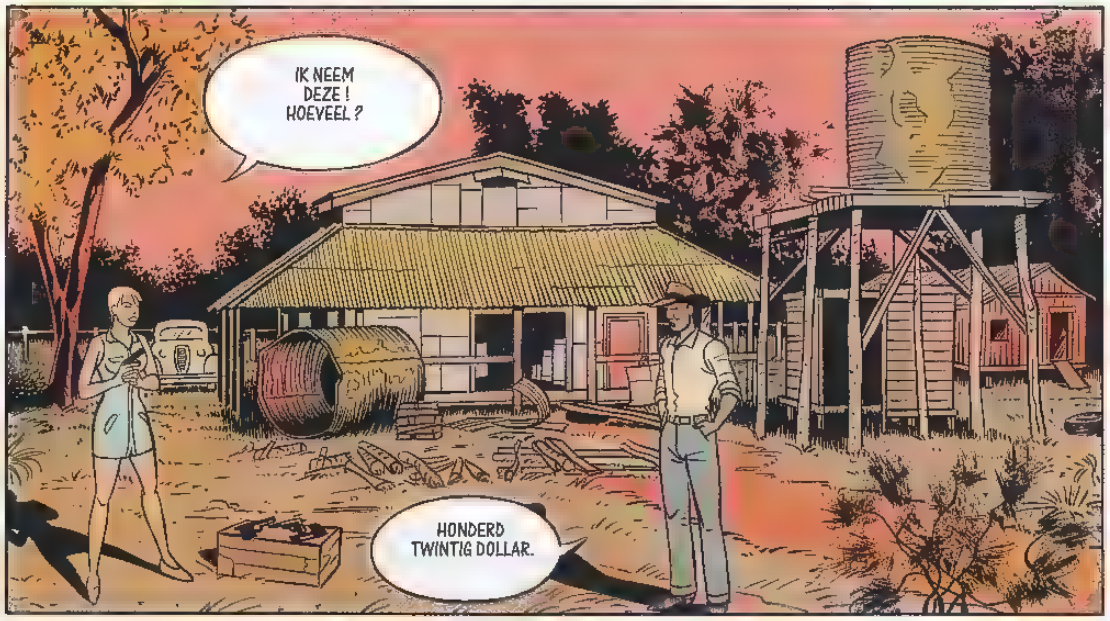
IK NEEM DEZE ! HOEVEEL ?
HONDERD TWINTIG DOLLAR.

TACHTIG, COWBOY ! ... MUNITIE INBEGREPEN ...

JE DROOMT, SCHATJE !

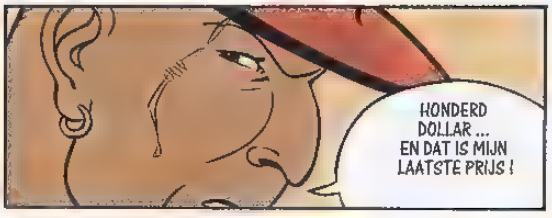
HONDERD DOLLAR ... EN DAT IS MIJN LAATSTE PRIJS !

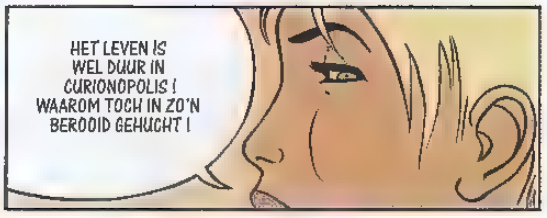
HET LEVEN IS WEL DUUR IN CURIONOPOLIS ! WAAROM TOCH IN ZO'N BEROOID GEHUCHT !

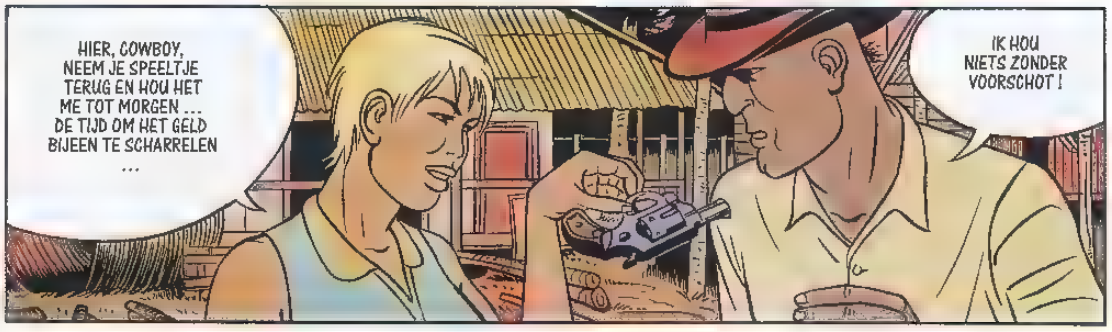
HIER, COWBOY, NEEM JE SPEELTJE TERUG EN HOU HET ME TOT MORGEN ... DE TIJD OM HET GELD BIJEEN TE SCHARRELEN ...
IK HOU NIETS ZONDER VOORSCHOT !

ECO-STATION VAN TAPIRAPÉ, 22 U 45 ...

VIJFTIGDUIZEND DOLLAR VOORSCHOT ! JE MISBRUIKT DE SITUATIE, CAPITAO ...

... IK STEL JE VIJFENTWINTIGDUIZEND VOOR.

VIJFENDERTIG, SENHORITA CRISTINA ! TE NEMEN OF TE LATEN.

GOED ...

... HOE LAAT IK U HET GELD GEWORDEN ?

AFSPRAAK MORGEN OM DRIEËNTWINTIG UUR IN HET STATION VAN MARABA, AAN DE BUSTERMINAL ... IK ZAL EEN ZEEMANSPET DRAGEN EN EEN PLAN VAN DE STREEK ... KOMT U ZELF, SENHORITA ?

ALS IK HET NIET BEN, ZAL HET MIJN PARTNER ZIJN, DOKTER FOERSTER. WIE OOK KOMT, HIJ ZAL HET GELD IN EEN RODE REISTAS HEBBEN.

ZONDAG, 10 U 45 ...

MISS LIPSTICK ! ZO VROEG ... HEBT U DE MIS AL BIJGEWOOND ? ...

DE KERK HEB IK NIET GEVONDEN. MAAR IK HEB WEL BESLOTEN UW VOORSTEL AAN TE NEMEN.

HALLELULJA ! HOU VAN INTELLIGENTE VROUWEN ...

... MIJN VEERMAN IS DE MAN DIE U MOET HEBBEN ! HIJ ZAL VOOR ALLES ZORGEN EN U ZIJN INSTRUCTIES GEVEN. HEBT U IETS OM ZIJN NUMMER TE NOTEREN ? ...

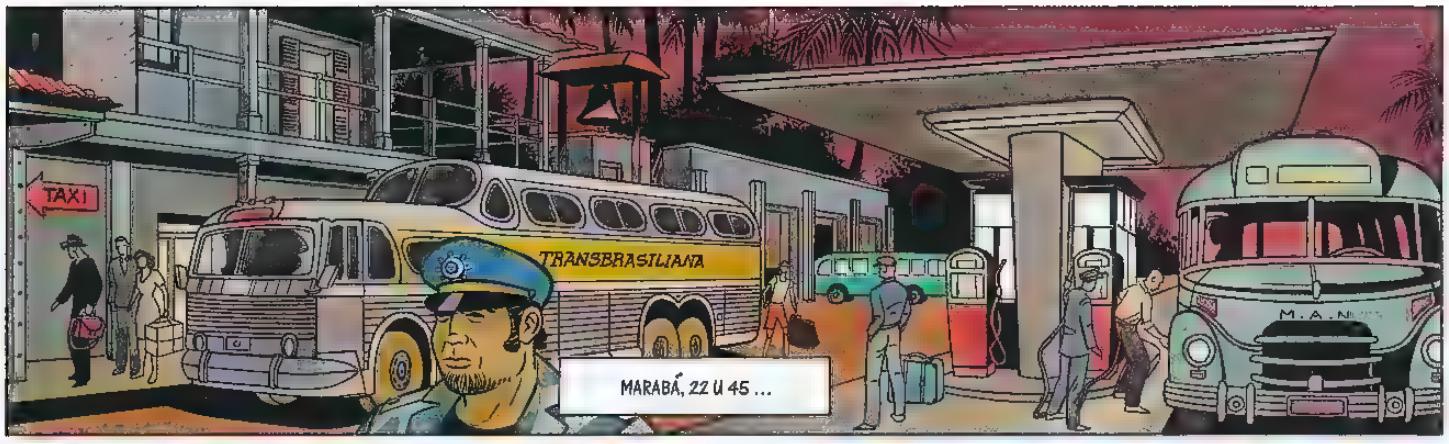

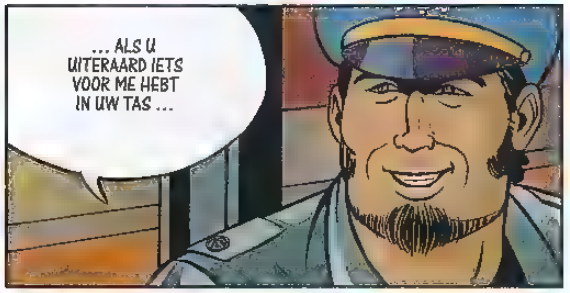

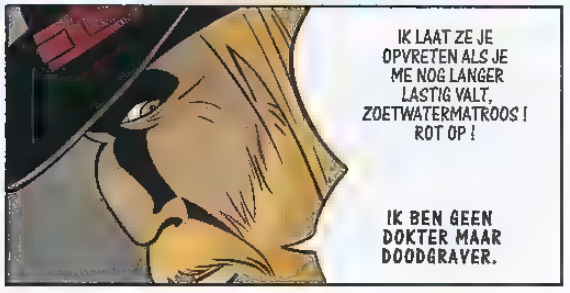

* ... IK ZOEK EEN TAS DIE BIJ DIE SCHOENEN PAST ...

CAPITAO, IK BEN WAT LATER ...
JA ! NOU, DRAAI ME NOOIT MEER ZO EEN LOER !
IK HIELD U EIGENLIJK IN DE GATEN ! MET WIE SPRAK U ?
IK DACHT DAT U DAT WAS DOOR DE TAS ! HET WAS EEN DOODGRAVER ... HIJ LEEK WEL GEK !

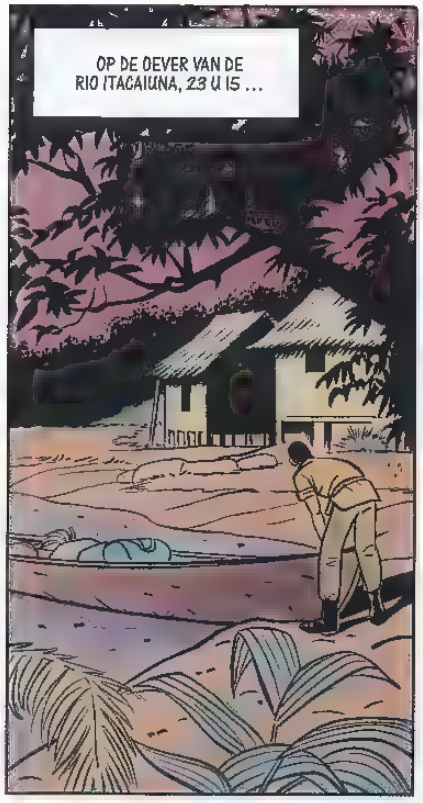
OP DE OEVER VAN DE RIO ITACAIUNA, 23 U 15 ...

DE VEERMAN ZAL VOOR MATERIAAL, PROVIAND EN WATER ZORGEN ...
FUNAI

... ZIJ MOET ZORGEN VOOR EEN "VLEESZAK" EN GEPASTE KLEDIJ ...
DE GROTE GEESTEN ONTMOETEN MEKAAR ! IK HEB NET EEN OUDE MISSIEPOST UITGEKOZEN ALS BIVAK !

... HOE MOET IK U EIGENLIJK NOEMEN ? ... "ZUSTER" ?!

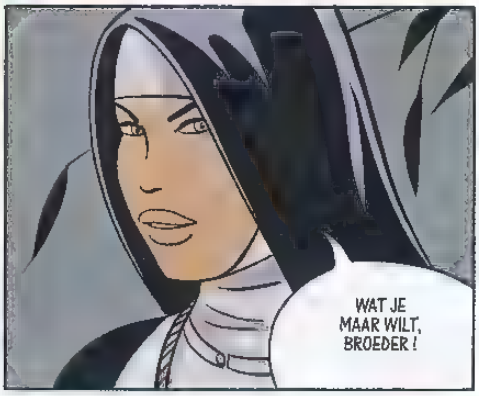
WAT JE MAAR WILT, BROEDER !

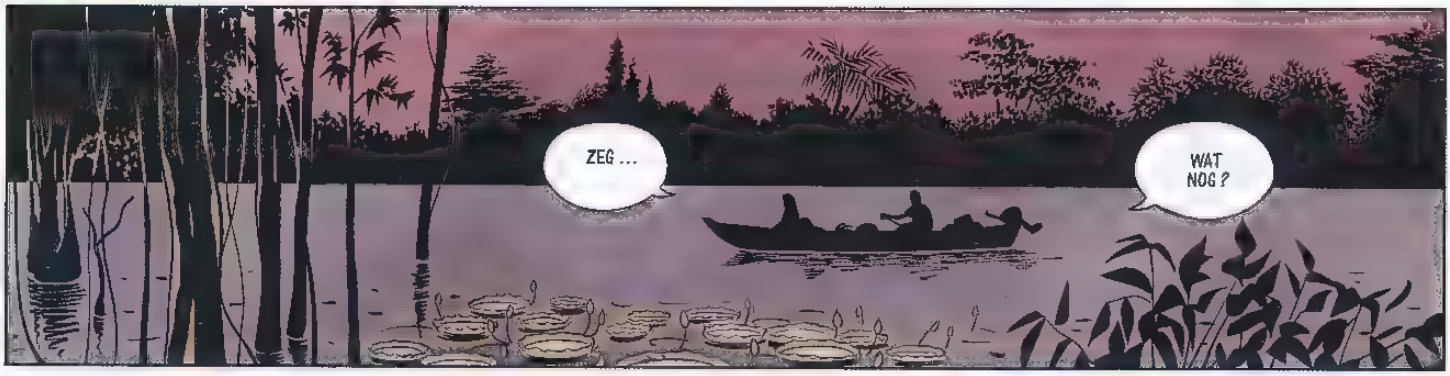
ZEG ...
WAT NOG ?

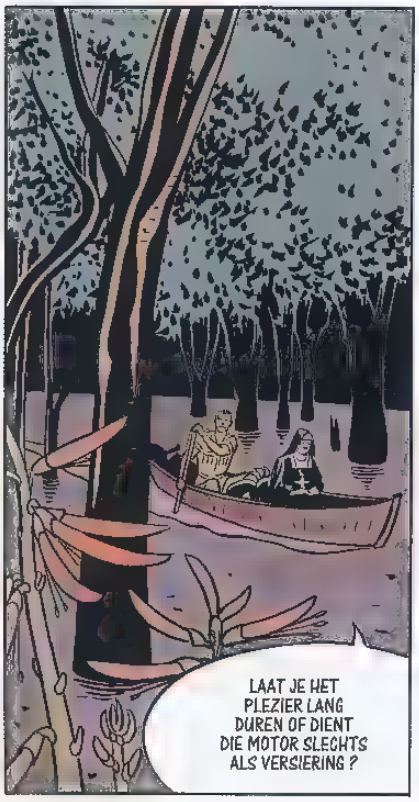
LAAT JE HET PLEZIER LANG DUREN OF DIENT DIE MOTOR SLECHTS ALS VERSIERING ?

HOU JE GEBEDSMOLENTJE DICHT EN ONTSPAN JE ! HET DUURT DRIE UUR VOOR WE AANLEGGEN ...
VERWONDERT ME NIETS AAN DIT TEMPO !

MAG IK WETEN WAT U DOET, ZUSTER ?

IK DOE WAT MEN ME ZEGT, BROEDER. IK ONTSPAN ME.

WAAROM ? BANG DAT MIJN TENEN JE MOOIE RIO VERVUILEN ?
IK VREES VOORAL DAT DE PIRANHAS ZE VOOR VIJF CREOOLSE WORSTJES HOUDEN ...
... U WEET WEL, DIE KLEINE, KNAPPERIGE EN SMAKELIJKE WORSTJES ? ...

WAT ? ...

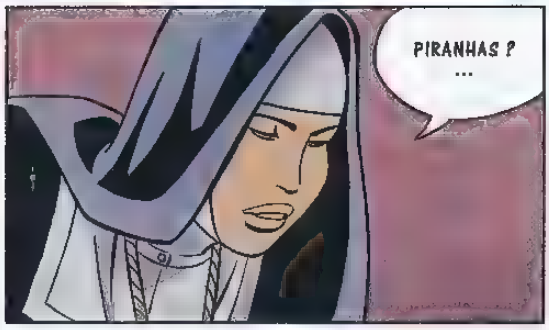
PIRANHAS ? ...

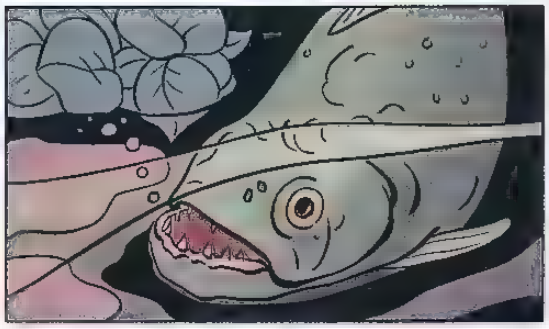

GODVERDOMME ! SMERIGE ROTBEESTEN !

VERGEEF HAAR, HEER ! UW DOCHTER BEGRIJPT NIET WAAROM U ZULKE LELIJKE KLEINE WEZENS HEBT GESCHAPEN ...

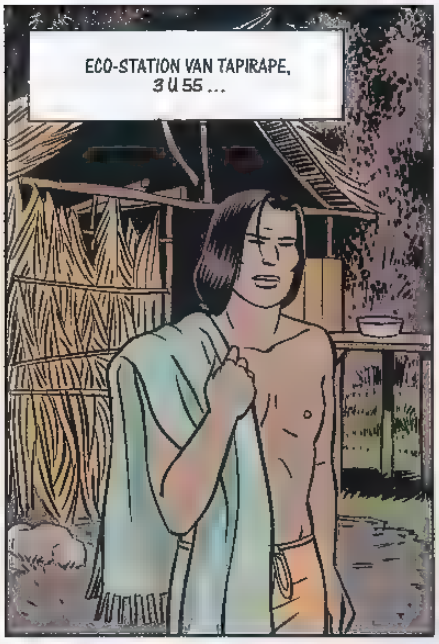
ECO-STATION VAN TAPIRAPE, 3 U 55 ...

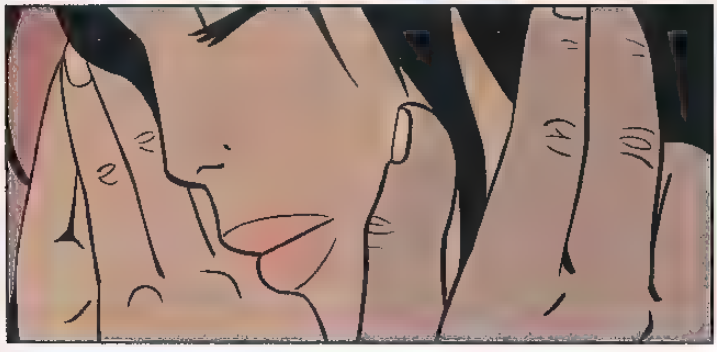

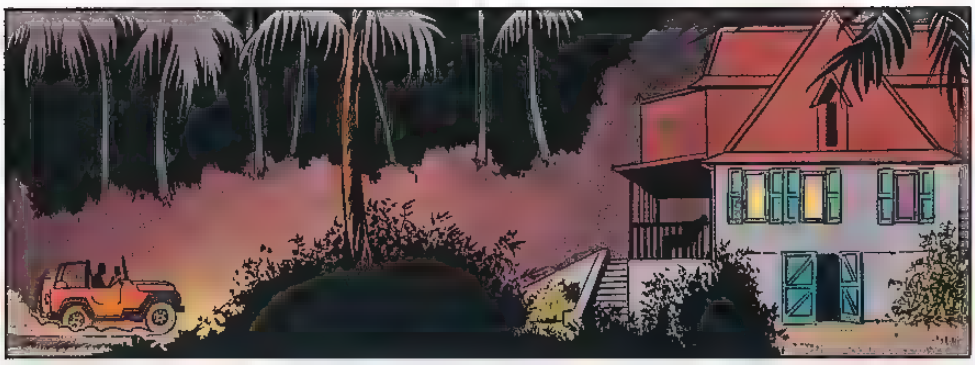

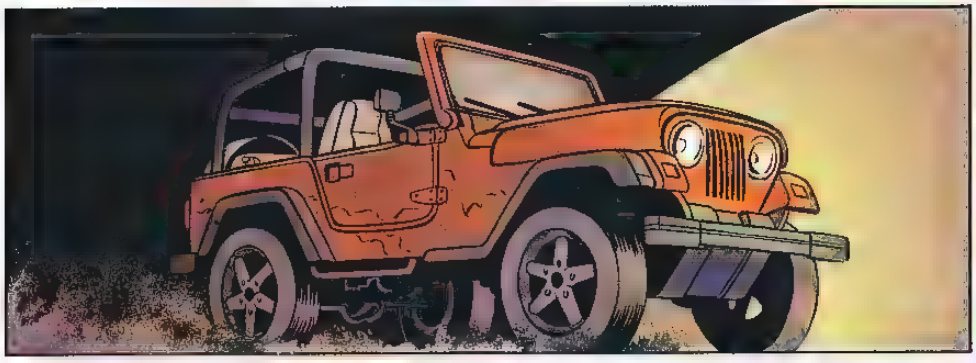

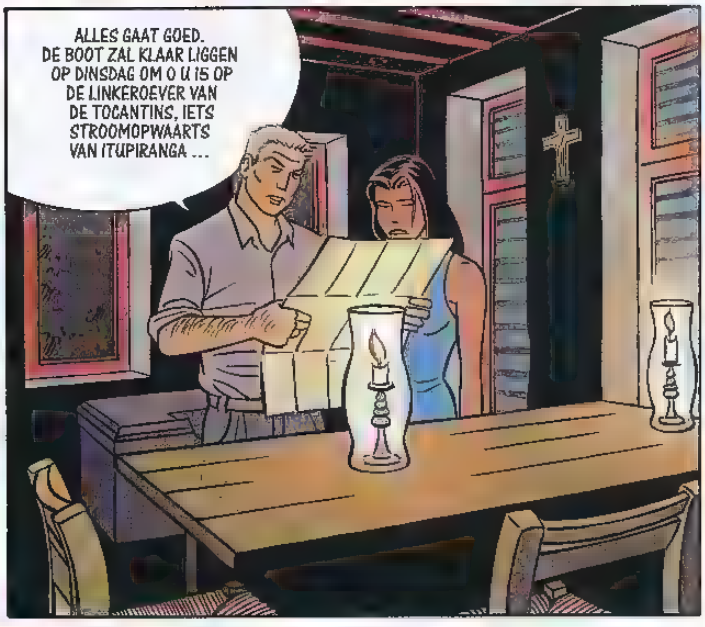
ALLES GAAT GOED. DE BOOT ZAL KLAAR LIGGEN OP DINSDAG OM 0 U 15 OP DE LINKEROEVER VAN DE TOCANTINS, IETS STROOMOPWAARTS VAN ITUPIRANGA ...

... IN PRINCIPE DUURT DE REIS VIERENTWINTIG UUR ...

... DE KAPITEIN WIL DE TWEEDE HELFT VAN DE SOM VOOR HIJ DE LADING INSCHEEPT ...

... HET SALDO WORDT IN BELEM VEREFFEND, WAAR EEN CARGOKAPITEIN HET OVERNEEMT ...

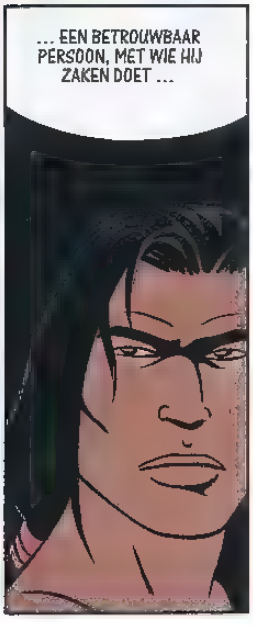
... EEN BETROUWBAAR PERSOON, MET WIE HIJ ZAKEN DOET ...

7 U 35 ...

CORDO ...

CORDOBA, VERDOMME !

CORDOBA, IK HEB EEN PROBLEEMPJE ... KUN JE KOMEN, ALSJEBLIEFT ? ...

OEPS !

IK BEN BEZIG MET ONGENODE GASTEN, ZUSTER !

AH ! JIJ OOK ? ...

...EUH ... HUM, HALLO ! IK BEN ZUSTER LARUE ...

... HUM ... ERG ORIGINEEL DIE BESCHILDERINGEN VAN U !

ZIJN DAT UW VRIENDEN DAAR BUITEN ? ... HUM ... ALS U HEN EVEN GAAT GROETEN TERWIJL IK ME AANKLEED ? ...

JIJ NIETS BEGRIJPEN ? NIET ERG. ZOLANG JE NIET MET JE MESJE SPEELT !

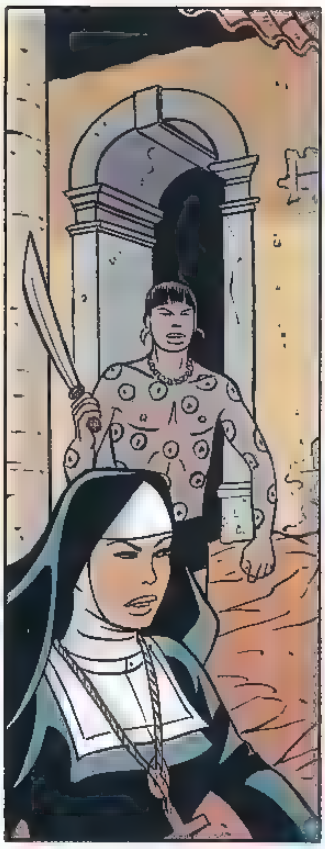

KUN JE ME DE AANWEZIGHEID VAN DEZE ZOELOES HIER VERKLAREN, OP EEN PLAATS WAAR WE ONOPGEMERKT MOESTEN DOORKOMEN, MENEER "IK WEET ALLES" ?!
HET ZIJN KAYAPOS EN WE ZIJN OP HUN GEBIED, MEVROUW "IK JAMMER OVER ALLES" ...
... MISSCHIEN HEEFT DE GEUR VAN MIJN ONGEEVENAARDE KOFFIE HEN AANGETROKKEN ...

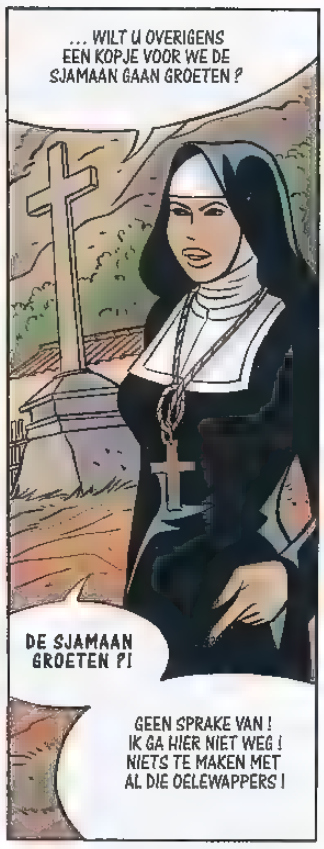
... WILT U OVERIGENS EEN KOPJE VOOR WE DE SJAMAAN GAAN GROETEN ?
DE SJAMAAN GROETEN ?!
GEEN SPRAKE VAN ! IK GA HIER NIET WEG ! NIETS TE MAKEN MET AL DIE OELEWAPPERS !

WEES REDELIJK, MIJN WAARDE ! WE MOETEN JE AANWEZIGHEID HIER VERANTWOORDEN.
EN SCHIET WAT OP, ALSJEBLIEFT !
"MIJN AANWEZIGHEID" ?! EN DE JOUWE DAN ?
MIJN UNIFORM VAN DE FUNAI IS EEN GOED PASPOORT. WAT IK NIET VAN HET UWE KAN ZEGGEN !

WAAROM VALLEN ZE EEN NON LASTIG ?
OMDAT DE ZENDELINGEN VAN DE HEER NIET ALTIJD ZACHTAARDIG WAREN TEGENOVER HEN ...

... HET KATHOLICISME IS HIER NET ALS DE MISSIEPOSTEN ...
... IN PUIN ...
KLAAR MET JE SPEECH ? ...
... GOED ... WEL, ALS JE ONS HIER NIET SNEL UIT HAALT, KAN PARAZINHO NAAR ZIJN TIEN PROCENT FLUITEN !

10 U 40 ...
BANANENBLADEREN ALS SCHOKBEVEILIGING, THERMISCHE KISTJES MET EEN AUTONOMIE VAN ZESENDERTIG UUR !
GOED, DAT MOET VOLSTAAN TOT HET BLOED OP DE CARGO WORDT GELADEN ...
... EN DIE INDIAAN DIE JE VOLGT ALS EEN SCHADUW, HEB JE IETS GEVONDEN OM HEM AF TE SCHUDDEN ?

NAPO ? ... HIJ IS ME INDERDAAD ERG TOEGEWIJD ... IK GAF HEM DRIE DAGEN VERLOF OM ZIJN FAMILIE OP TE ZOEKEN ...

... MET HET SMOESJE DAT WE EEN UITSTAPJE NAAR MARABA WILDEN MAKEN.

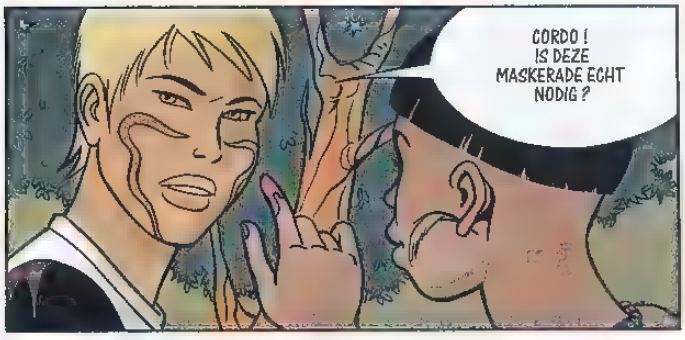
CORDO ! IS DEZE MASKERADE ECHT NODIG ?

JA HOOR, ZUSTER ! ...

... ZIE HET ALS EEN GROTE EER ! EN ALS JE DE MENING VAN DE SJAMAAN WILT, HIJ RAAD JE AF JE WENSEN UIT TE SPREKEN ...

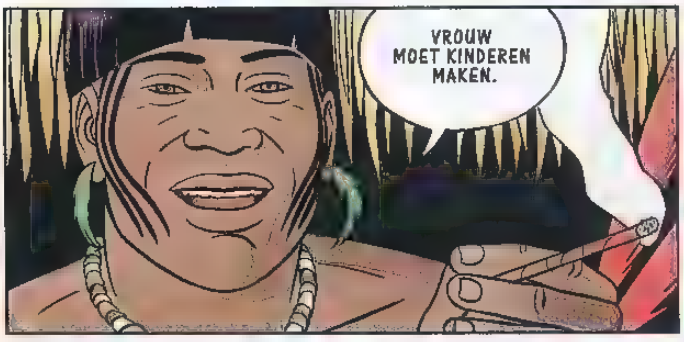
VROUW MOET KINDEREN MAKEN.

KINDEREN ! EN WAT NOG?! JE KUNT NET ZO GOED METEEN TER ZAKE KOMEN

NAPO! NAPO!

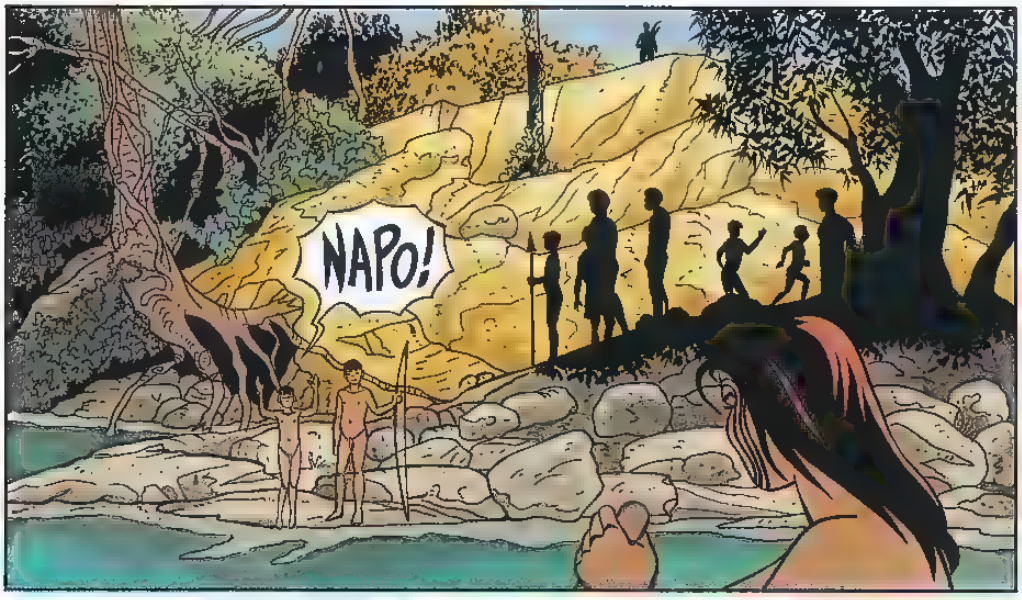
NAPO!

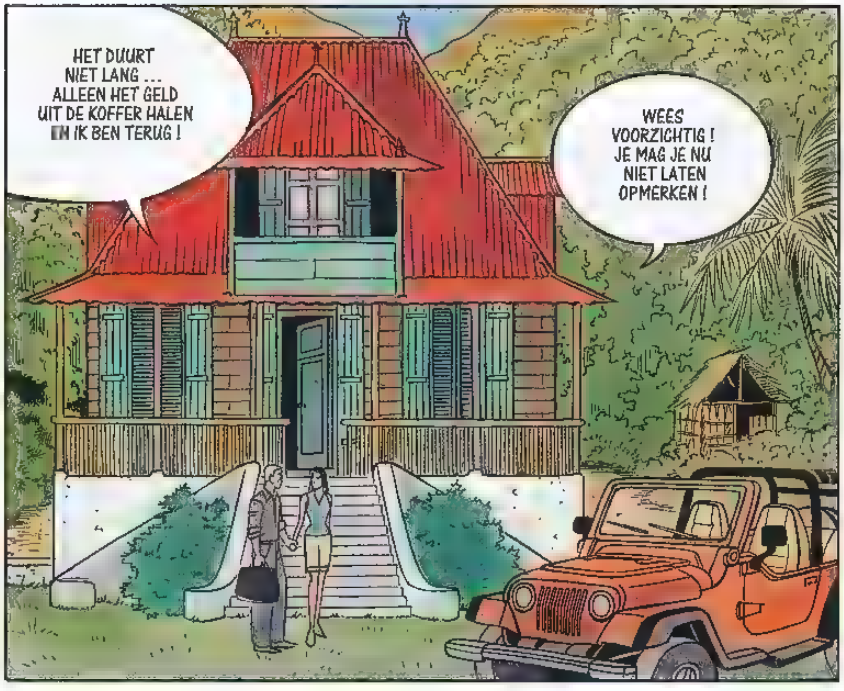
HET DUURT NIET LANG ... ALLEEN HET GELD UIT DE KOFFER HALEN EN IK BEN TERUG !
WEES VOORZICHTIG ! JE MAG JE NU NIET LATEN OPMERKEN !

WEES GERUST ... NIEMAND KAN WETEN DAT IK MET EEN MILJOEN DOLLARS ROND ZEUL !

KOM SNEL TERUG, SCHAT ...

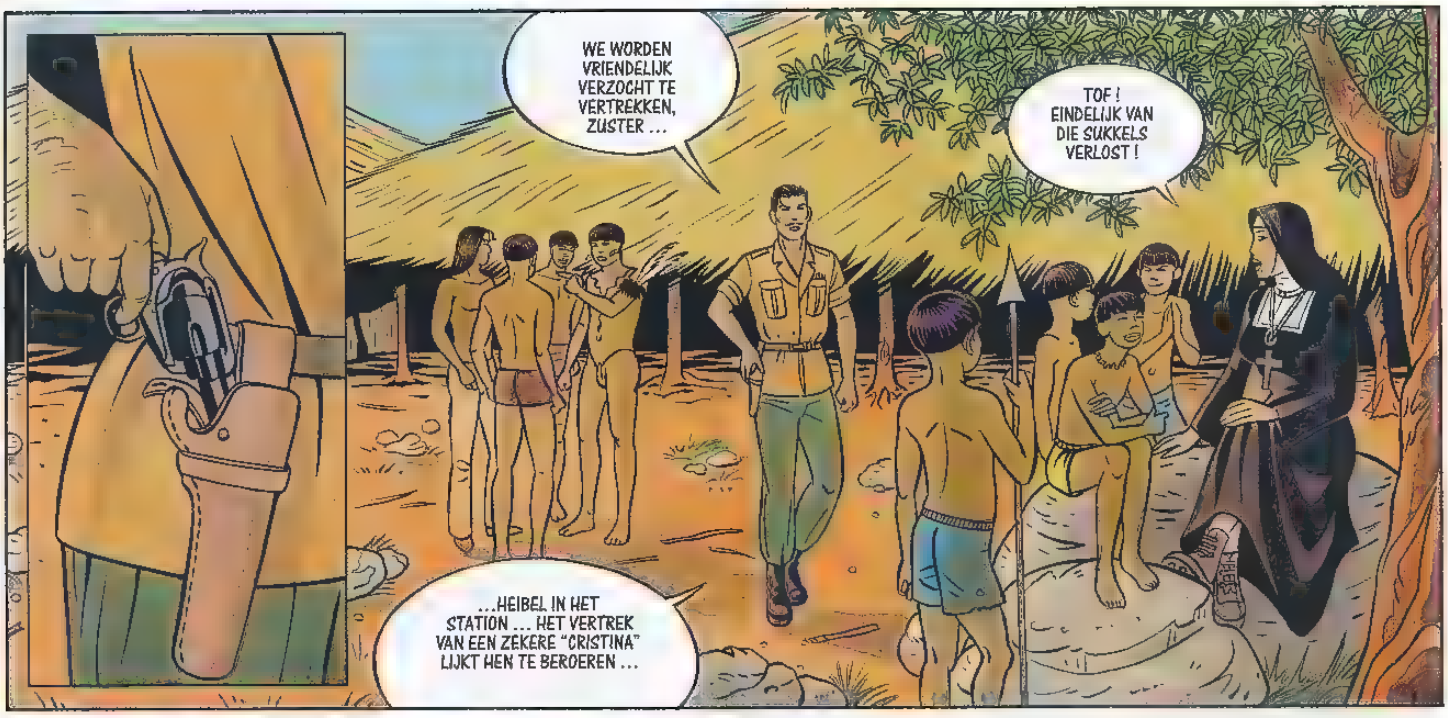
WE WORDEN VRIENDELIJK VERZOCHT TE VERTREKKEN, ZUSTER ...
TOF ! EINDELIJK VAN DIE SUKKELS VERLOST !
...HEIBEL IN HET STATION ... HET VERTREK VAN EEN ZEKERE "CRISTINA" LIJKT HEN TE BEROEREN ...

"ZOEK DE VROUW" !

IK VOLG JE NIET ECHT ...
FUNAI

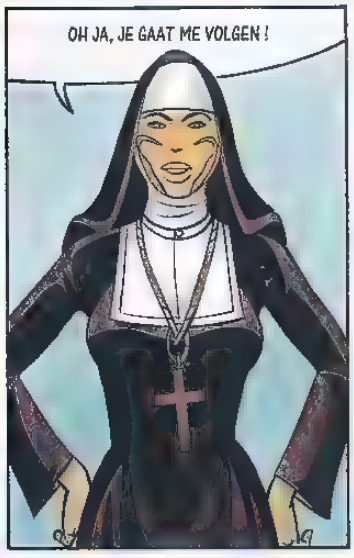
OH JA, JE GAAT ME VOLGEN !

TERUG NAAR ONZE OBSERVATIEPOST. IK LEG HET JE ONDERWEG WEL UIT ...

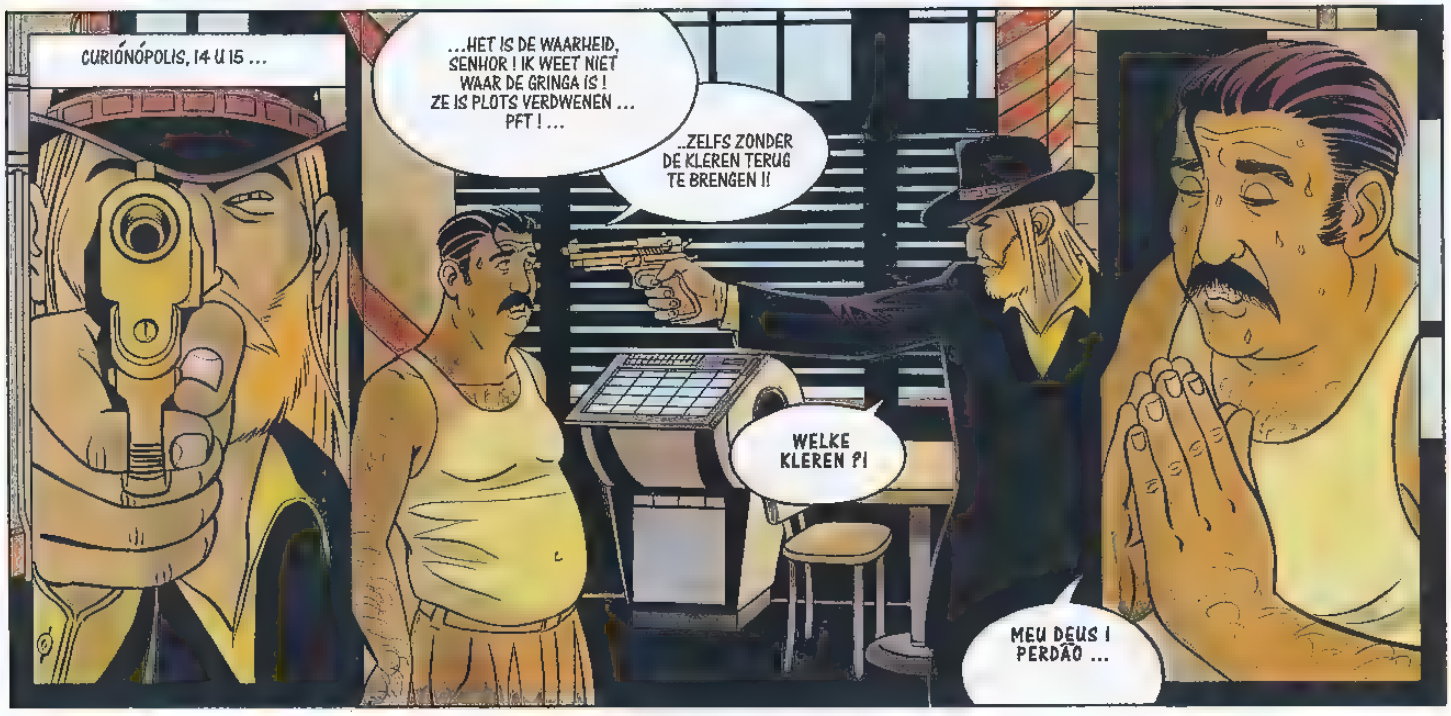
CURIÓNÓPOLIS, 14 U 15 ...
...HET IS DE WAARHEID, SENHOR ! IK WEET NIET WAAR DE GRINGA IS ! ZE IS PLOTS VERDWENEN ... PFT ! ...
..ZELFS ZONDER DE KLEREN TERUG TE BRENGEN !!
WELKE KLEREN ?!
MEU DEUS ! PERDÃO ...

RELAX ! TIJDENS DE SIËSTA GEBEURT ER NIETS !
IK NEEM NOOIT SIËSTA !
JE HEBT ONGELIJK ! JE ZOU MINDER GESPANNEN ZIJN ..

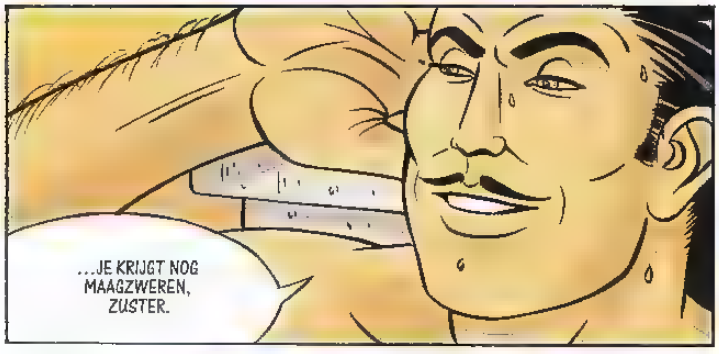
...JE KRIJGT NOG MAAGZWEREN, ZUSTER.

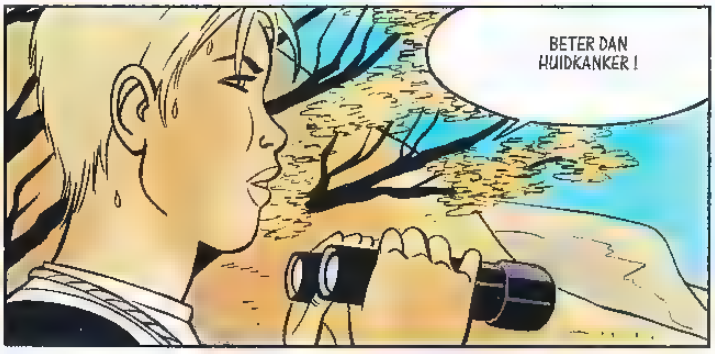
BETER DAN HUIDKANKER !

VAN ZIEKTEN GESPROKEN ...
... DAAR IS DE DOC ...

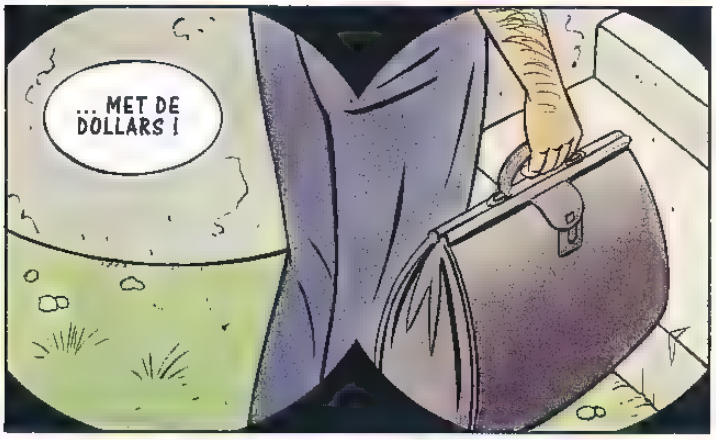
... MET DE DOLLARS !

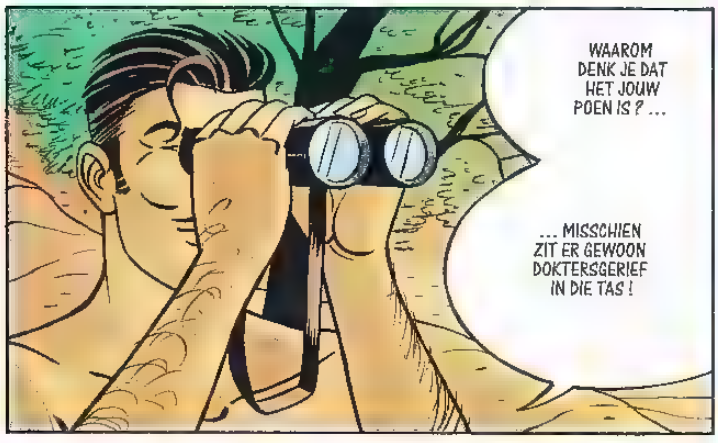
WAAROM DENK JE DAT HET JOUW POEN IS ? ...
... MISSCHIEN ZIT ER GEWOON DOKTERSGERIEF IN DIE TAS !

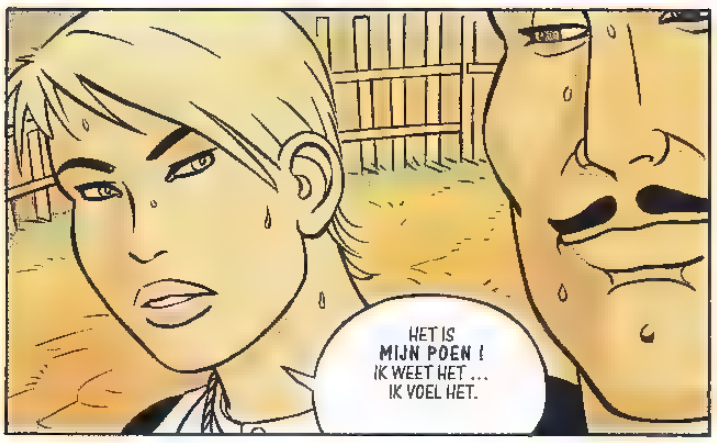
HET IS MIJN POEN ! IK WEET HET ... IK VOEL HET.

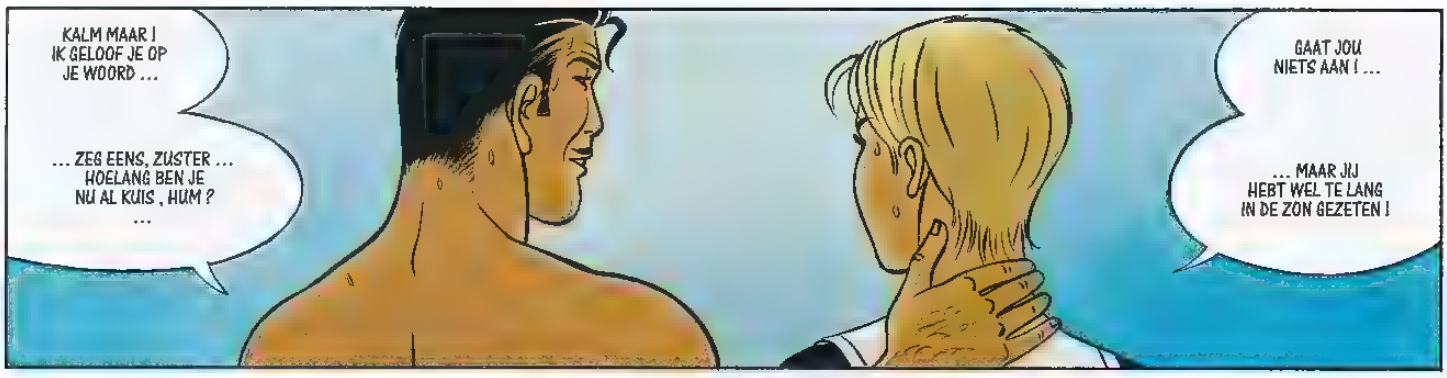
KALM MAAR ! IK GELOOF JE OP JE WOORD ...
... ZEG EENS, ZUSTER ... HOELANG BEN JE NU AL KUIS , HUM ? ...
GAAT JOU NIETS AAN ! ...
... MAAR JIJ HEBT WEL TE LANG IN DE ZON GEZETEN !

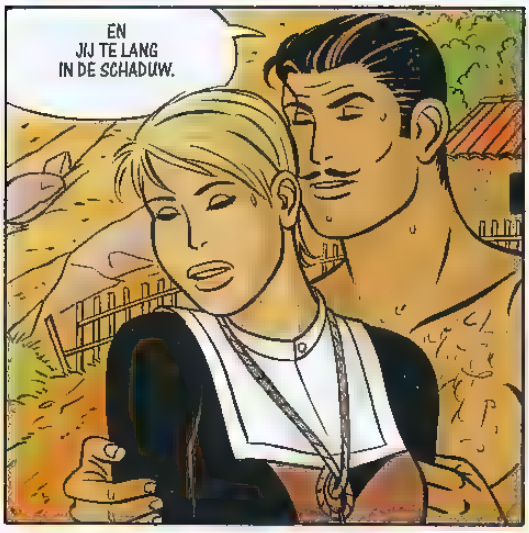
EN JIJ TE LANG IN DE SCHADUW.

DAT KUN JE ME NIET AANDOEN ! IK HEB ZO LANG OP DIT OGENBLIK GEWACHT !

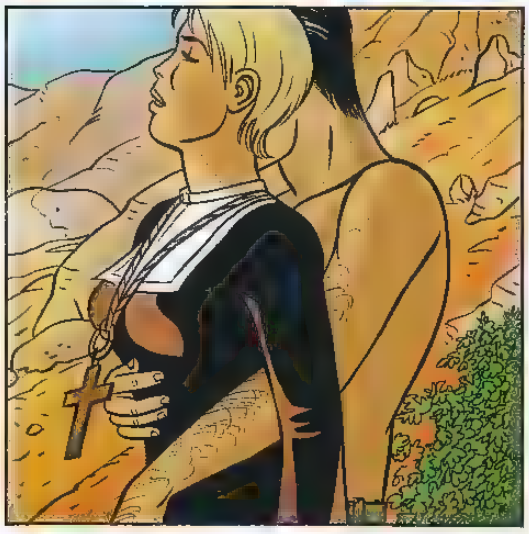

SORRY, MAAR ZOIETS HEB JE NIET IN DE HAND !

ALS WE DIE VRESELIJKE JURK EENS UIT DEDEN, SCHAT ? ...

EXCUSEER ME, SCHAT ... IK BEN ERG GESTRESSEERD, WEET JE ...

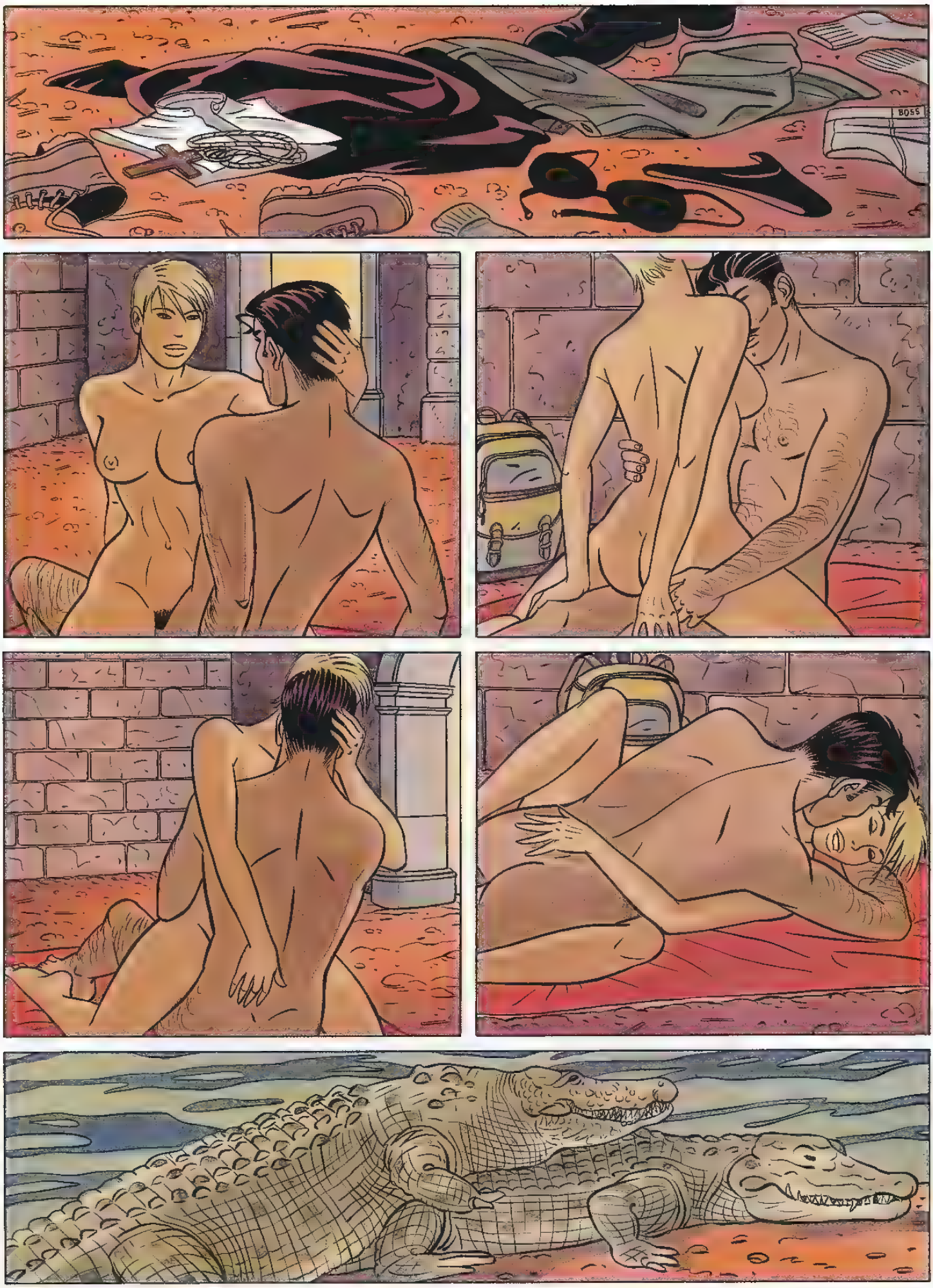
BOSS

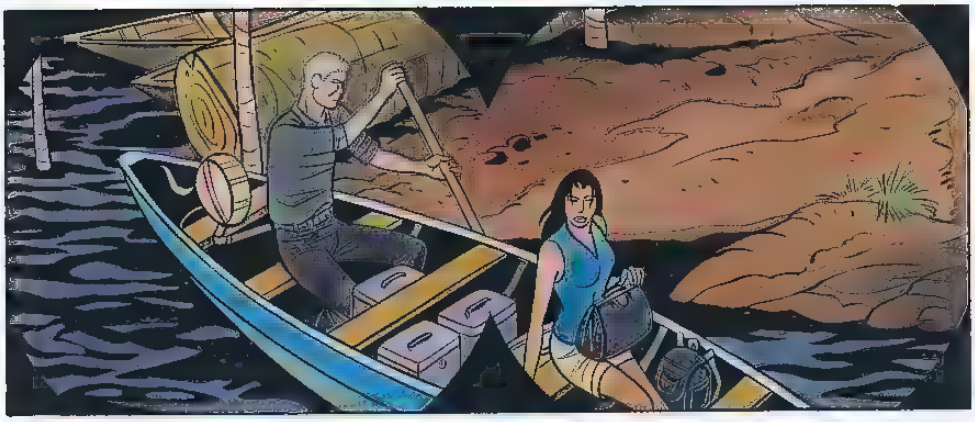

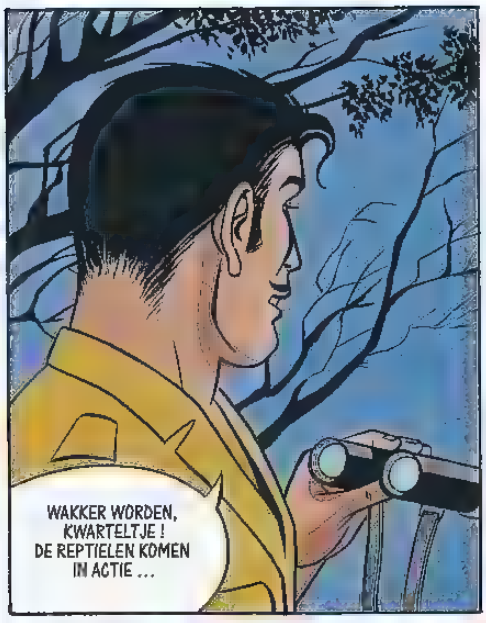
WAKKER WORDEN, KWARTELTJE ! DE REPTIELEN KOMEN IN ACTIE ...

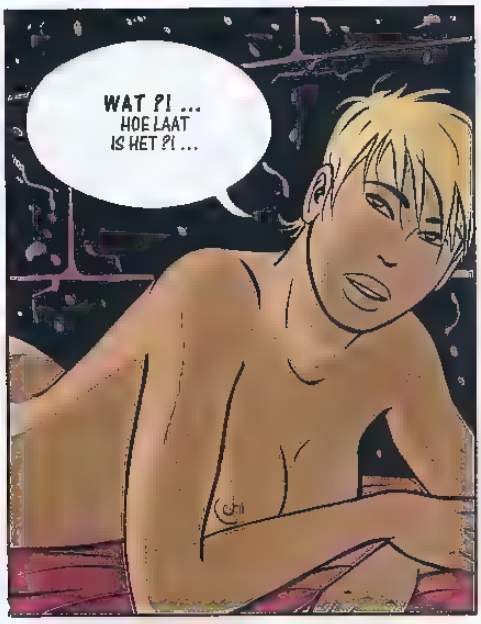
WAT ?! ... HOE LAAT IS HET ?! ...

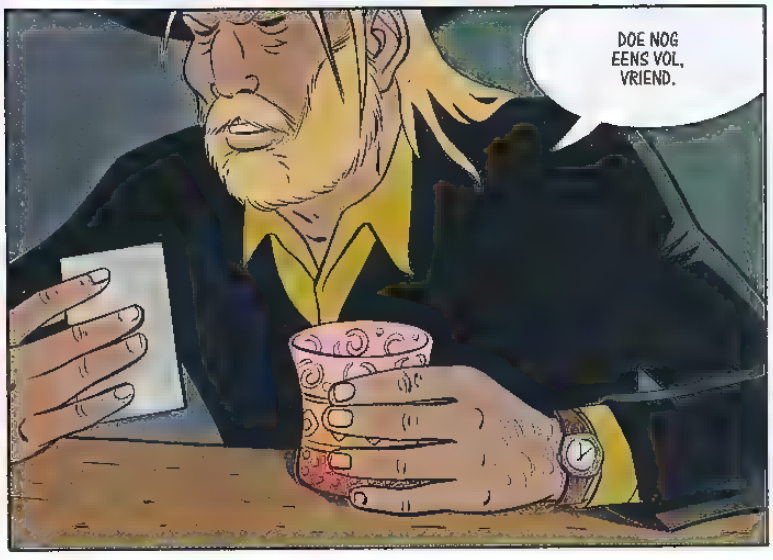
DOE NOG EENS VOL, VRIEND.

HET IS JE VIJFDE AL, SENHOR ...

... EEN VROUW VERGETEN ? ...

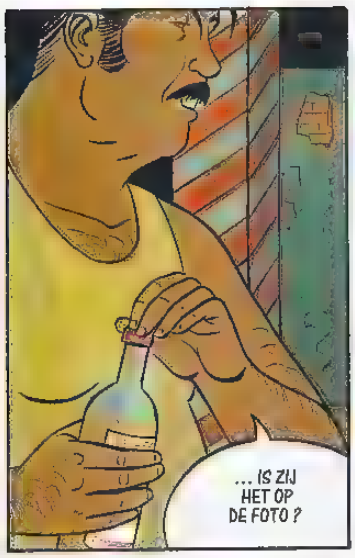
... IS ZIJ HET OP DE FOTO ?

IK HEB GEEN VROUW !
IK DRINK OP MIJN BROEDER.

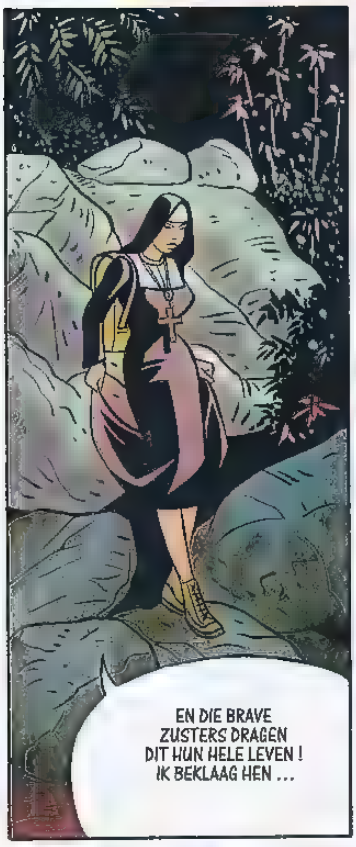
EN DIE BRAVE ZUSTERS DRAGEN DIT HUN HELE LEVEN ! IK BEKLAAG HEN ...

JIJ DRAAGT LIEVER HELEMAAL NIETS ... KOM, OPSCHIETEN !

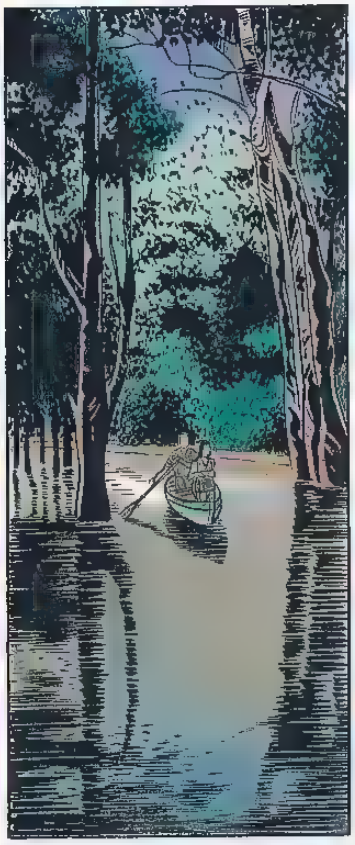

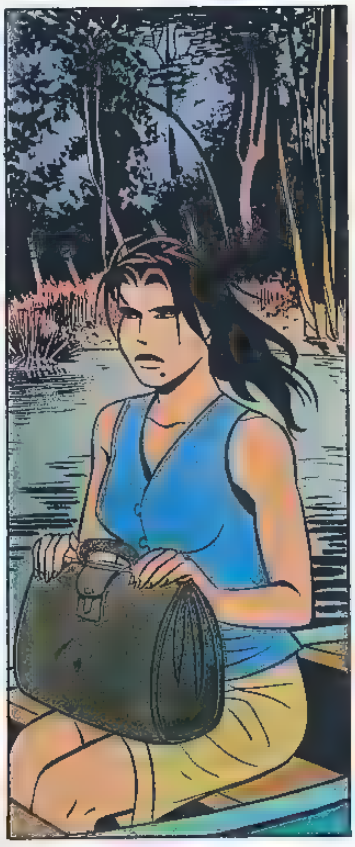

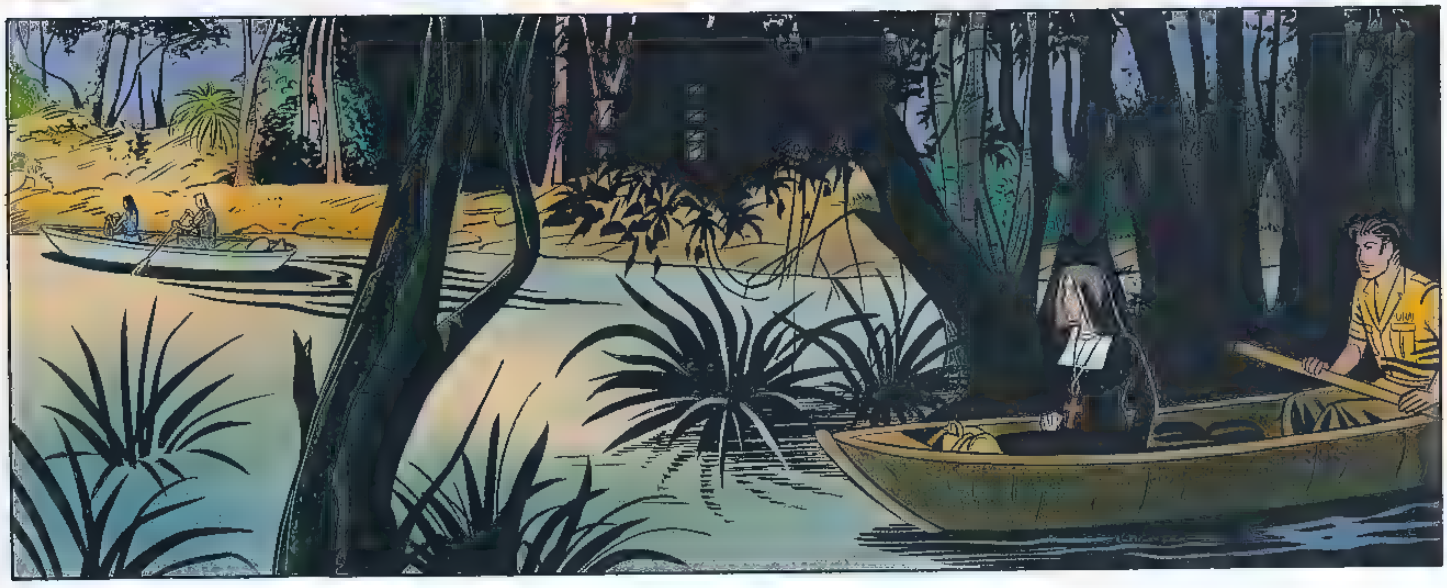

RECHTS ! ZE VERDWIJNEN ! SCHIET OP OF WE VERLIEZEN HEN !
NIET ZO OPGEWONDEN, ZUSJE ...

WE VERLATEN DE BESCHERMDE ZONE ! WE KUNNEN OP DE MOTOR VERDER ... IK NEEM HET ROER !

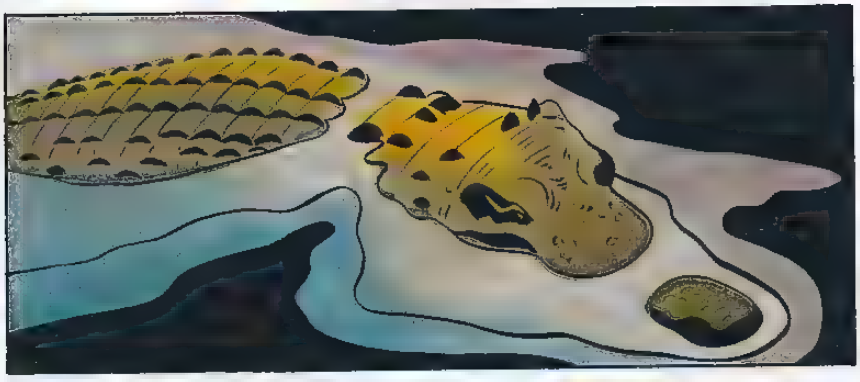

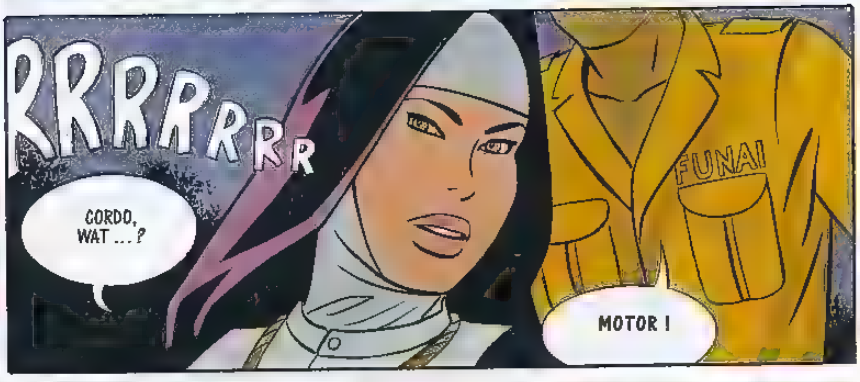
RRRRRRR
CORDO, WAT ... ?
FUNAI
MOTOR !

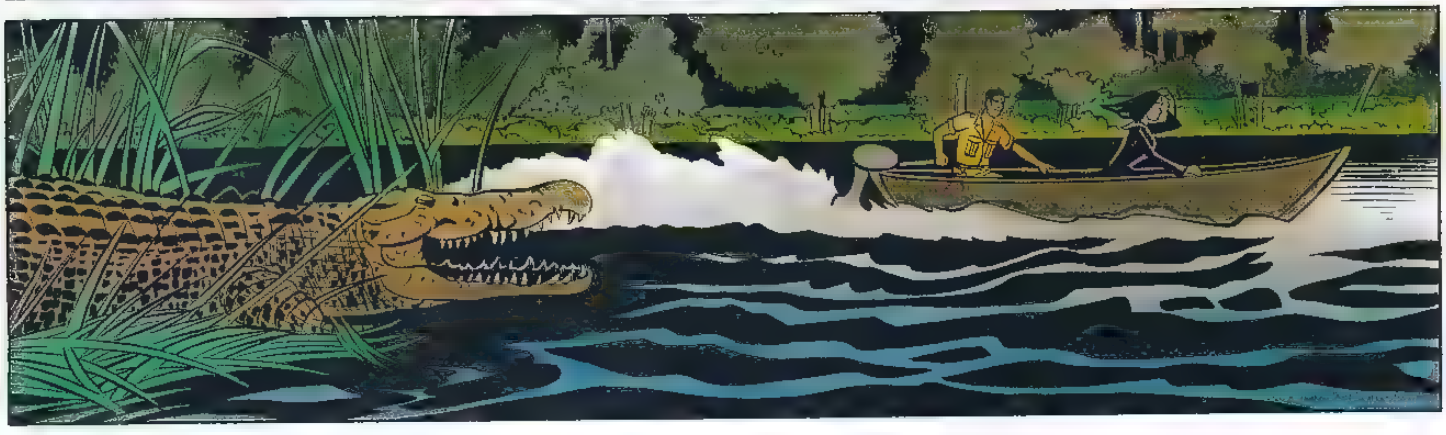

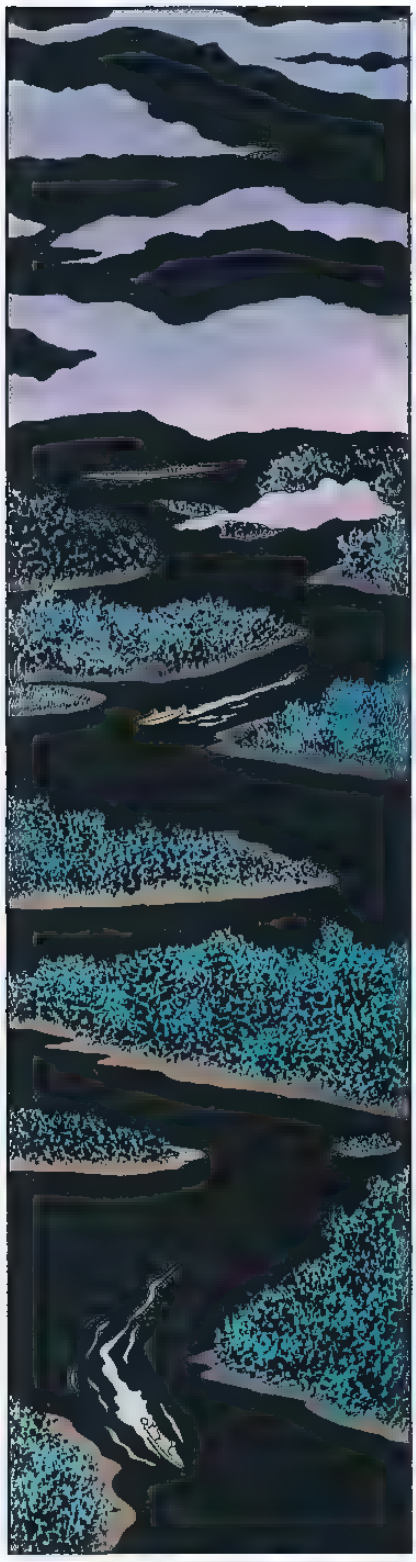

ROSÁRIO

MALEDIÇÃO !

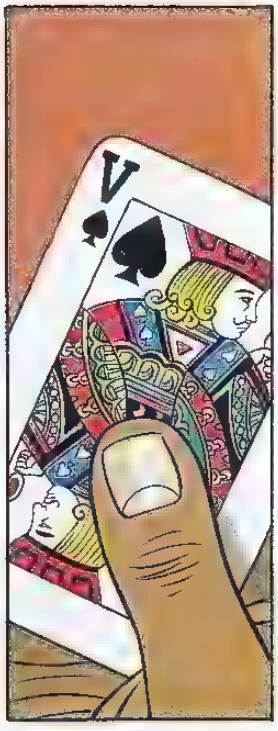

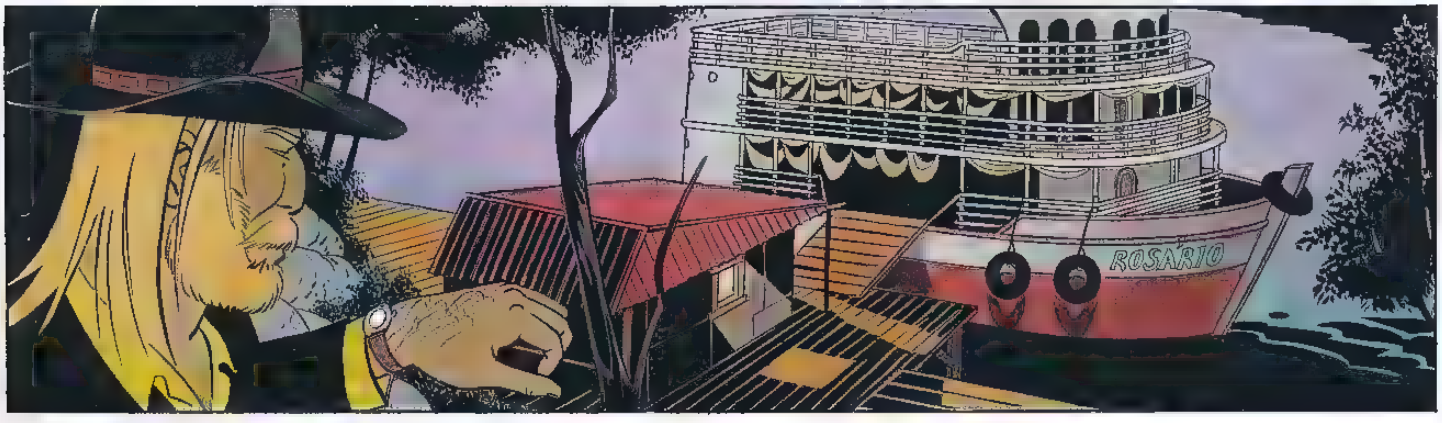
ROSÁRIO

KENNETH, KUN JE ME AFLOSSEN ? ... IK BEGIN MOE TE WORDEN ...
NATUURLIJK, LIEFJE. IK WOU HET JE NET VOORSTELLEN ...
... ZET DE MOTOR IN NEUTRAAL.

OOH! IK HEB ECHT GEEN MATROZEN-BENEN.

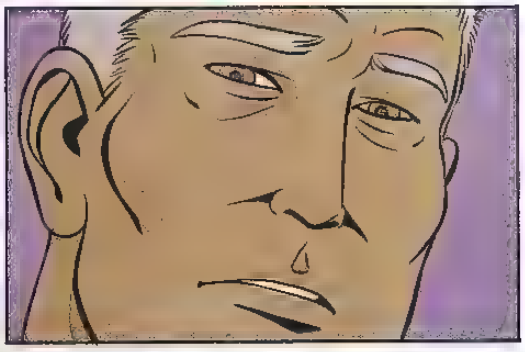

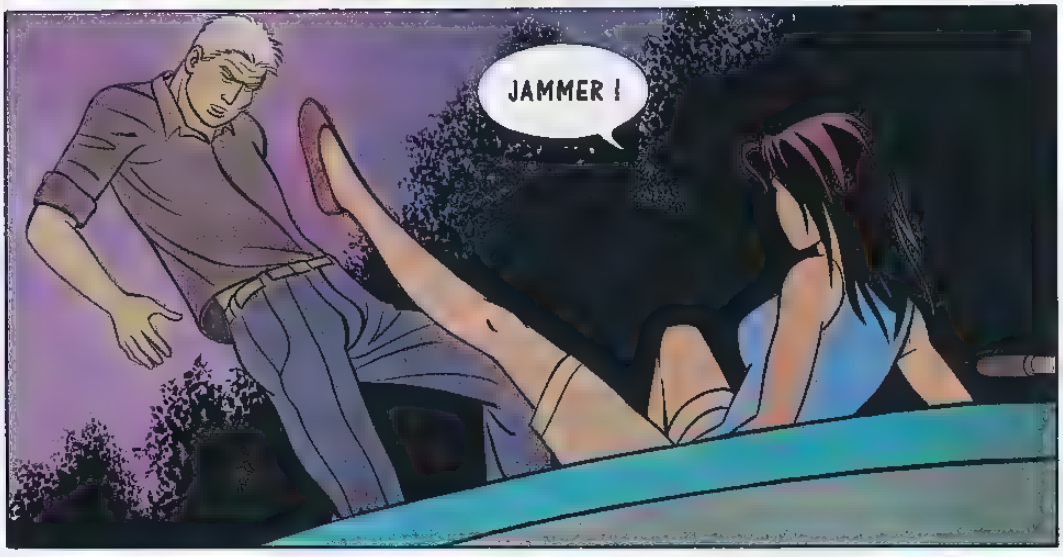
JAMMER !

CRISTINA !

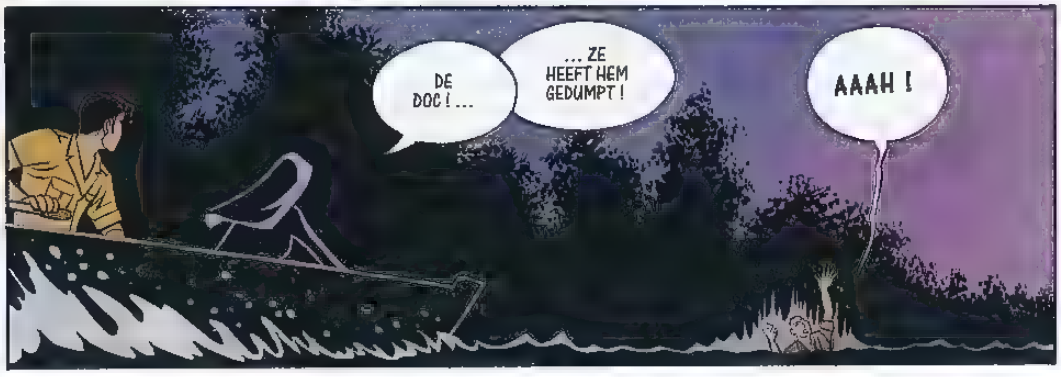
DE DOC ! ...
... ZE HEEFT HEM GEDUMPT !
AAAH !

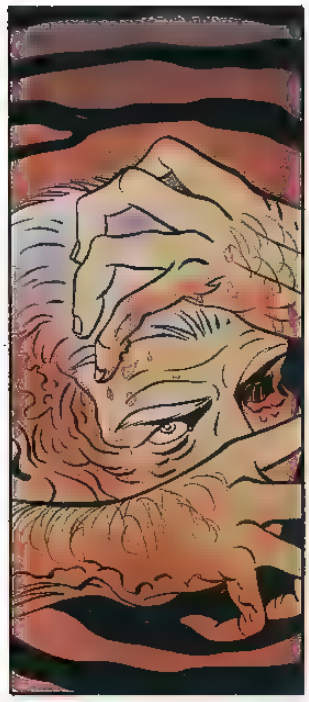

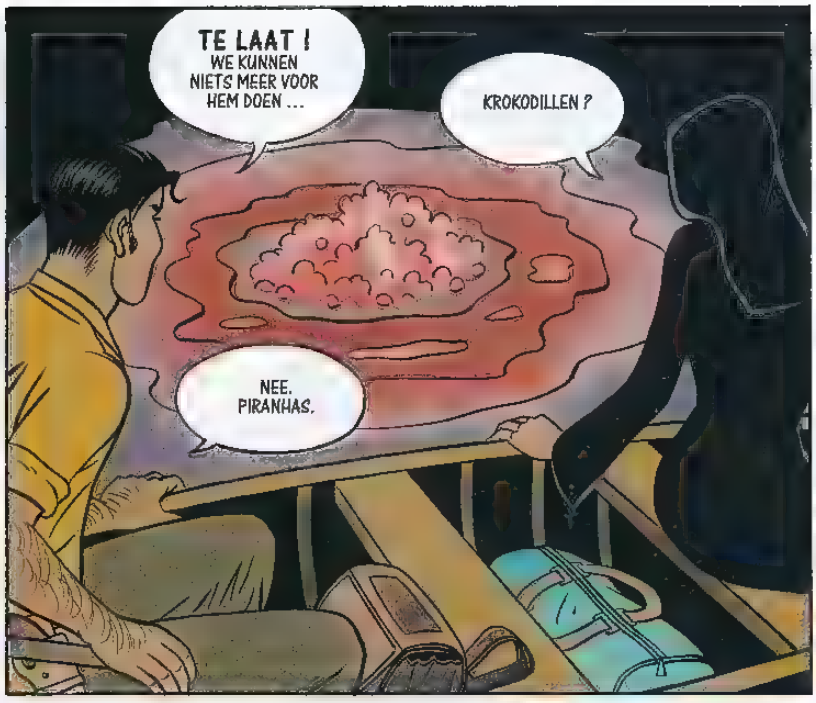
TE LAAT ! WE KUNNEN NIETS MEER VOOR HEM DOEN ...
KROKODILLEN ?
NEE. PIRANHAS.

GEEF GAS ! ZE SCHUDT ONS AF !
IK GEEF PLANKGAS ! DIE SLOERIE IS TACHTIG KILO VLEES LICHTER, WEET JE WEL !

ROSÁRIO

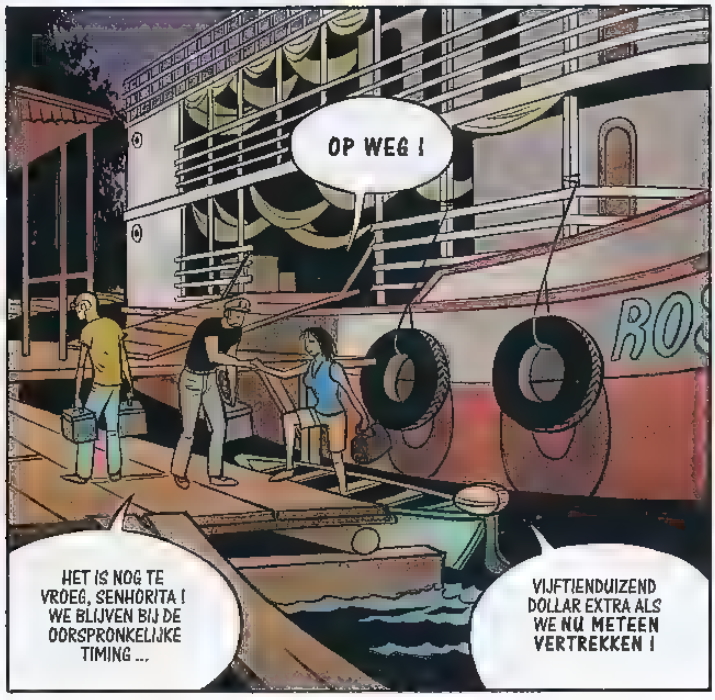
OP WEG !
HET IS NOG TE VROEG, SENHORITA ! WE BLIJVEN BIJ DE OORSPRONKELIJKE TIMING ...
VIJFTIENDUIZEND DOLLAR EXTRA ALS WE NU METEEN VERTREKKEN !

ROSÁRIO

EUGENIO, HAAL DE LOOPBRUG IN EN GOOI DE TROSSEN LOS !

" EUGENIO, DOE DIT ... EUGENIO, DOE DAT " ...

... GEEN RESPECT VOOR MIJN LEEFTIJD !

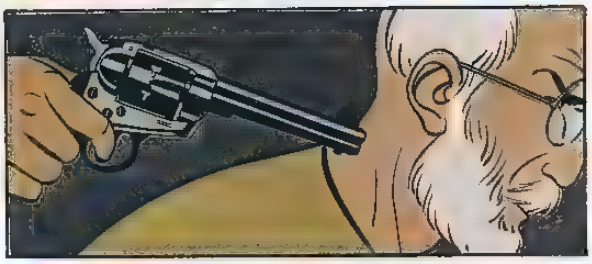

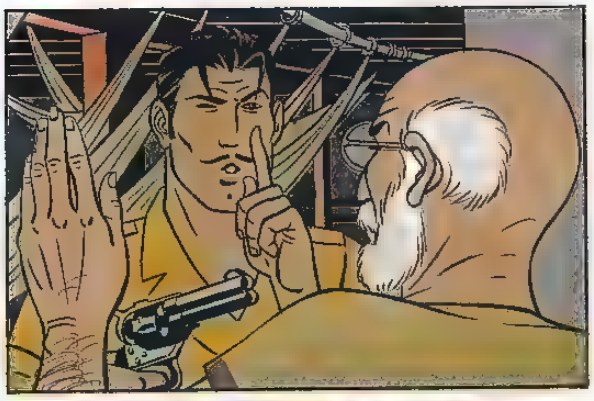

EUGENIO, WIE ZIJN DIE LUI ?!
GEEN IDEE ... HET SPIJT ME ! ZE VERRASTEN ME ..
RELAX, OPA ! DE SENHORITA INTERESSEERT ONS ...

... MEER BEPAALD WAT ZE ACHTER HAAR MOOIE KONTJE VERBERGT !

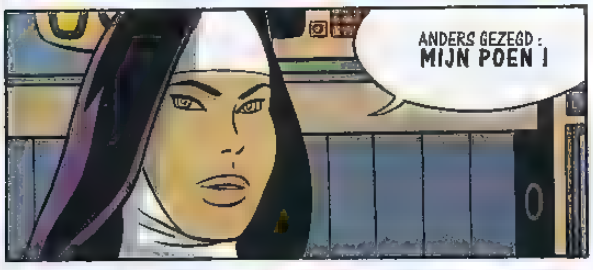
ANDERS GEZEGD : MIJN POEN !

DUS JIJ WAS DE "SCHENKSTER" ...

"DE SCHENKSTER" ... HET LEF ! AL WAT IK JE ZOU WILLEN GEVEN IS EEN PORTIE LOOD !
TSS !
FUNAI

NEEM JE GELD, MAAR LAAT ME MIJN WEG VERDER ZETTEN !

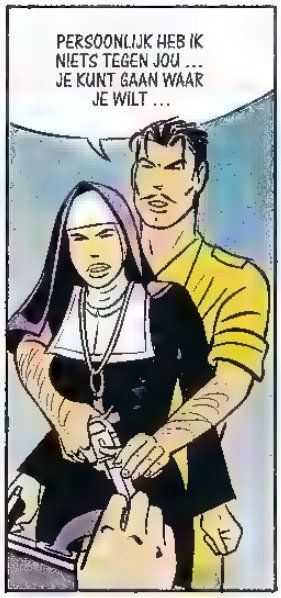
PERSOONLIJK HEB IK NIETS TEGEN JOU ... JE KUNT GAAN WAAR JE WILT ...

ZE GAAT NERGENS HEEN !
FUNAI

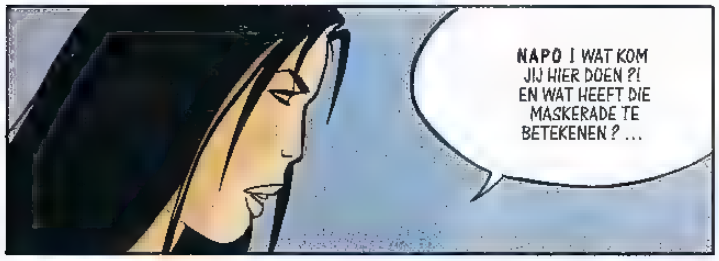
NAPO ! WAT KOM JIJ HIER DOEN ?! EN WAT HEEFT DIE MASKERADE TE BETEKENEN ? ...

AGENT SANTANA, ALSJEBLIEFT ! ... IN OPDRACHT VAN DE IBAMA.

SENHORA CRISTINA, U BENT ONDER ARREST ! WILT U ME ZONDER TEGENSTAND VOLGEN ...

IN DAT GEVAL ...
HET IS HET BLOED VAN MIJN VOLK DAT IK WIL !

HET IS IN DE MACHINEKAMER.
VERDWIJN, JULLIE, NU !

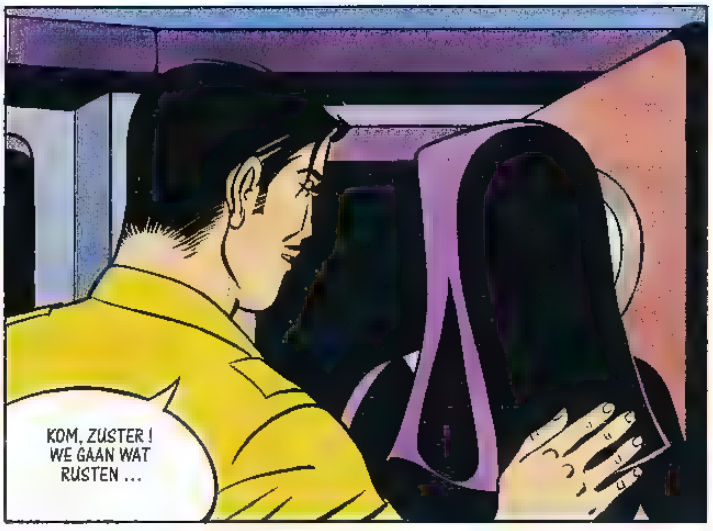
KOM, ZUSTER ! WE GAAN WAT RUSTEN ...

EEN EERLIJKE KEREL, DIE NAPO ! WE HADDEN VEEL GELUK ...
... EN WAT STAAT ER NU OP HET PROGRAMMA, SCHAT ?
... IK WIL MIJN DOLLARS KNUFFELEN ...

... ALS JE GEEN BEZWAAR HEBT NATUURLIJK ...

IK HOORDE LIEVER : "ONZE DOLLARS" ...

... MAAR IK ZIE JE WEL GRAAG STRELEN ! KOM, LIEFJE, STREEL.

!
WE ZIJN ECHT VOOR MEKAAR GESCHAPEN, KIPPETJE !
DENK ER ZELFS NIET AAN, OEN !
FUNAI

JE ZOU TOCH NIET OP DE MAN VAN JE LEVEN SCHIETEN, QUERIDA ! ...

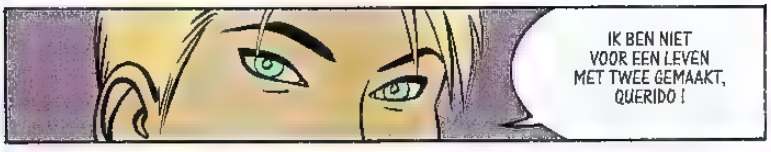
IK BEN NIET VOOR EEN LEVEN MET TWEE GEMAAKT, QUERIDO !

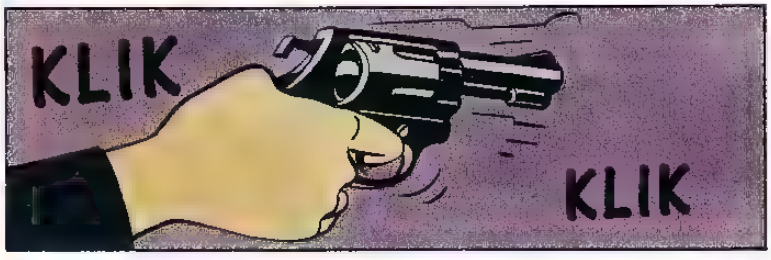
KLIK
KLIK

JAMMER ! IK NEUK NOCHTANS GRAAG MET JE ...

KLIK
... EN ALS JE DAARNA ZO INSLAAPT, WAAR IK DAN VAN PROFITEER ...

...OM DE KOGELS UIT JE KNALLER TE HALEN ... EEN ONGELUK IS ZO VLUG ...
PAW

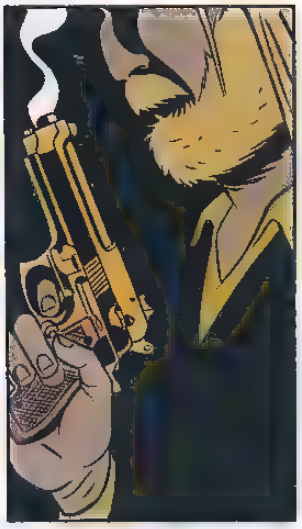

CORDO ? ...

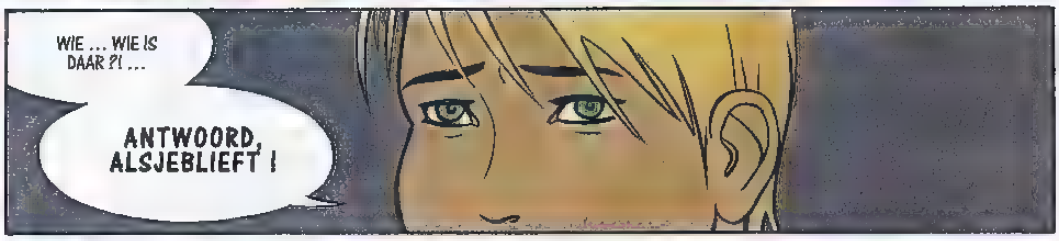
WIE ... WIE IS DAAR ?! ...
ANTWOORD, ALSJEBLIEFT !

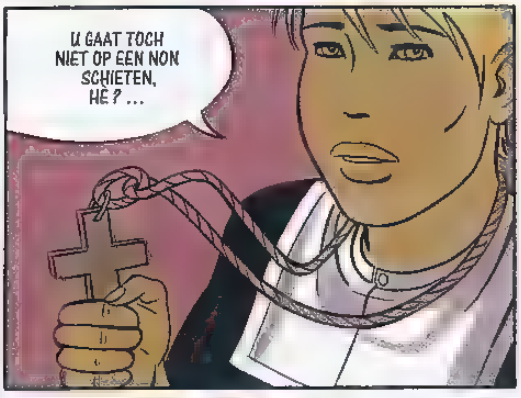
U GAAT TOCH NIET OP EEN NON SCHIETEN, HE ? ...

ONGELOOFLIJK ! JE HERKENT ME ZELFS NIET !

ALS HET GELD JE INTERESSEERT ...
... NEEM HET, MAAR DOE ME GEEN KWAAD !

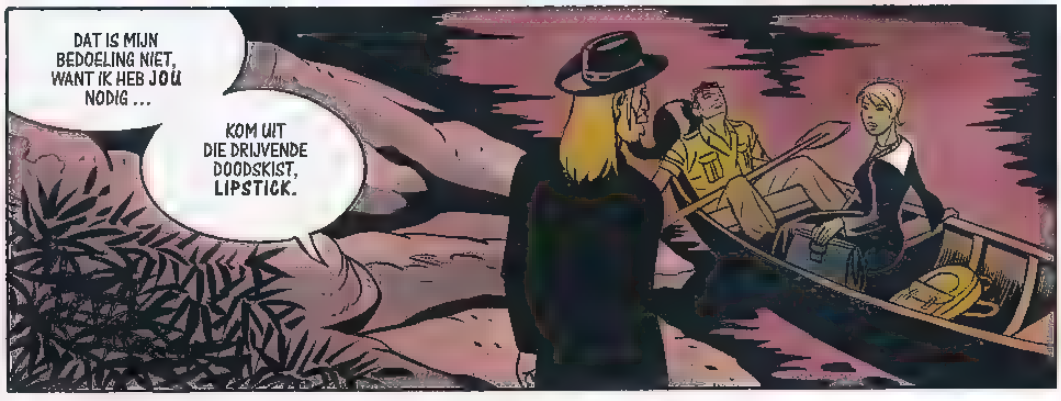
DAT IS MIJN BEDOELING NIET, WANT IK HEB JOU NODIG ...
KOM UIT DIE DRIJVENDE DOODSKIST, LIPSTICK.

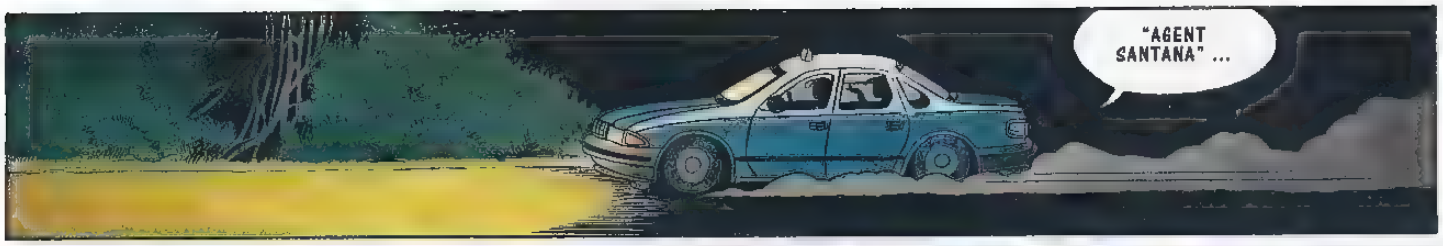
"AGENT SANTANA" ...

... MOOI GESPEELD !

IK DEED HET OM BIJ JOU TE KUNNEN BLIJVEN !

VREEMDE MANIER OM JE AFFECTIE TE TONEN !

LIEFDE, CRISTINA ! MAAR DAT KENT EEN VROUW ALS JIJ NIET ...
... HET ENIGE WEZEN WAAR JIJ JE VOOR INTERESSEERT BEN JE ZELF !

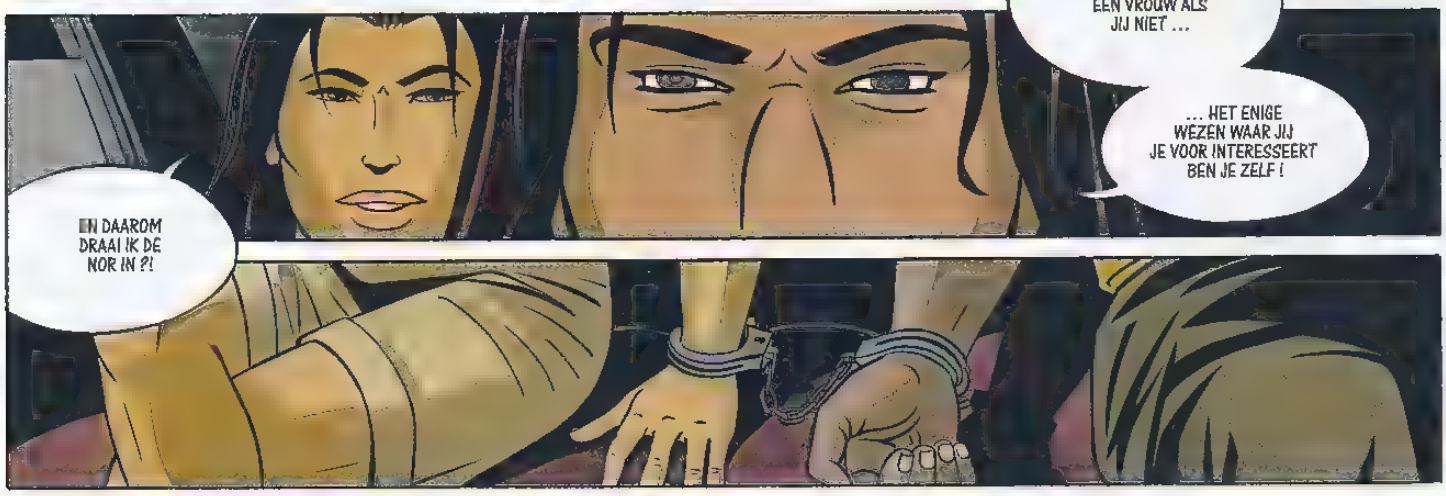
EN DAAROM DRAAI IK DE NOR IN ?!

JE GAAT ER HEEN OMDAT JE SLECHT BENT !
HA ! HA ! WAT EEN ACHTERHAALD EN ZINLOOS WOORD !

DRINKS BAR
HOT
Girls
JE BENT NOG ERGER DAN IK DACHT !

MARABA, DINSDAG, 5 U 30 ...

WEL, WAT DENK JE ? ...
NOU ... IK WEET ZO NIET ...
HET WAS EEN VAN DE BROERS VANDEVELDE*, JOSS OF EDDY ....

...HIJ WIST HET NIET MEER ! NA HUN TERUGKEER IN RIO, WAS ALLES SNEL GEGAAN ...

... ZE HADDEN HEN MET BETONNEN SCHOENEN NAAR HET MEER GEBRACHT ... DAT MEN "HET STORT VAN DE ONDERWERELD" NOEMT ...

... EEN VERTROUWDE PLEK WAAR ZE ZICH OOK VAN WAT AFVAL ONTDEDEN ...

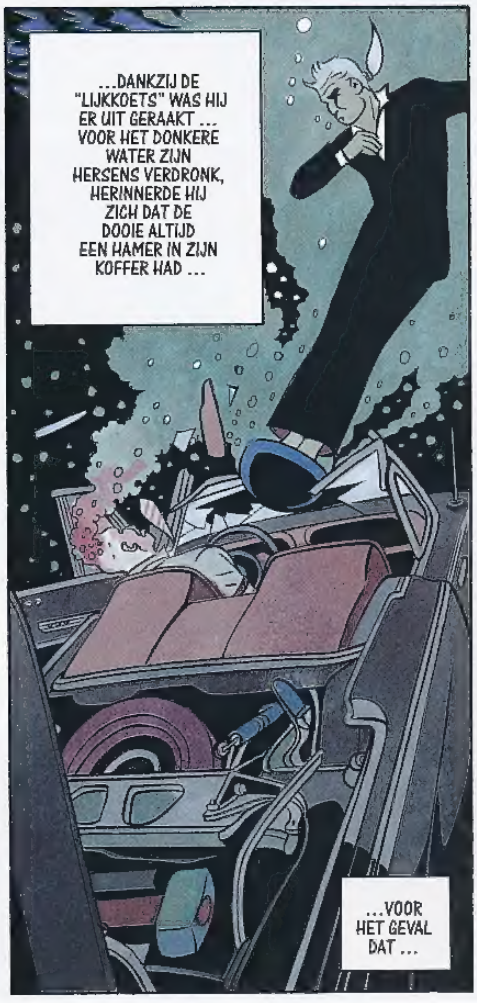
...DANKZIJ DE "LIJKKOETS" WAS HIJ ER UIT GERAAKT ... VOOR HET DONKERE WATER ZIJN HERSENS VERDRONK, HERINNERDE HIJ ZICH DAT DE DOOIE ALTIJD EEN HAMER IN ZIJN KOFFER HAD ...
...VOOR HET GEVAL DAT ...

ZIJN LONGEN STONDEN OP BARSTEN ! MET ZIJN LAATSTE ADEM GEBRUIKTE HIJ HET WERKTUIG ...
... DAT VOOR HET EERST DIENDE OM IEMANDS LEVEN TE SPAREN !

... IK KWAM BOVEN WATER ZONDER MIJN BROERTJE ... SINDSDIEN BEN IK DE HELFT MAAR ! MAAR DEWELKE ? ...
IK HERINNER ME DAT JOSS IN RIO EEN KOGEL IN ZIJN RECHTERVOET KREEG ...
AH ! EEN NAALD IN EEN HOOIBERG !

SORRY ...
... BEN JE LINKS- OF RECHTSHANDIG ?

BEIDE, MEVROUW !

HANGT VAN DE DAG AF.
JE DOODDE CORDO VANDAAG MET JE RECHTER ...

SPIJT HET JE ? ...

EIGENLIJK VOEL IK EEN LEEGTE ...

IK DACHT ER GOED AAN TE DOEN !
EIGENLIJK WAS IK BETER MET MIJN BROERTJE GESTORVEN.
HOU OP JEZELF TE KWELLEN !
RUST WAT ... IK HEB EEN DOUCHE NODIG.

WEES GEDULDIG ... JE ZULT HET JE HERINNEREN ...
... IETS DAT JE VAN JE BROER ONDERSCHEIDDE ...
... EEN KLEINIGHEID IS GENOEG OM DIE KLIK TE GEVEN ...
... JODY, SLAAP JE ?
NOG NIET !
PAW
HOTEL SANTIAGO
D. DAVID

46

LIPSTICK

Een knap en slim hoertje vermoordt een van haar klanten en gaat er met een miljoen dollar vandoor richting Brazilië. Het 'Milieu' laat echter niet zomaar betijen.

En op de koop toe heeft een rotkereltje met een waanzinnig hoog IQ, Arnold Allen, haar samen met de vermoorde man gezien. Laat die nu ook naar Brazilië afreizen om deel te nemen aan een schaaktornooi...

Arnold Allen wordt zo, zonder het te weten, zelf een pion op een schaakbord met dodelijke spelers!

Reeds verschenen
Deel 1: De schone en het genie
Deel 2: Twee Kogels voor een Aap

UITGEVERIJ VINCI

ISBN 90-76067-75-9
9 789076 067759